4-6-76, 5-6-76 రాత్రి 9 గంటలకు
విజయవాడ — రెల్వే ఇన్‌స్టిట్యూట్ హాలులో
ప్రఖ్యాత సినీనటుడు నాగభూషణం నటించు
ఆంధ్రప్రదేశ్ ప్రజానాట్యమండలి సమర్పించు
అందరూ బతకాలి
రేట్లు రు. 25/- 10/- 5/-
టిక్కెట్లు దొరుకు చోటు:
విశాలాంధ్రపబ్లిషింగ్ హౌస్, ఏలూరురోడ్ విజయవాడ-2

VISALAANDHRA Phone No. 75301 ఉదయం ★★★ Regd. No. H/VJ47

విశాలాంధ్ర

సంపుటి 26 సంచిక 31 | విజయవాడ 26—5—76 బుధవారం | 6 పేజీలు 25 పైసలు

కళాభినేత్రి వాణిశ్రీ ద్విపాత్రాభినయం
కడవరకు
నవ్వుల మయం
యండమూరి రచనకు
సుందరంమూవీస్
గుండెలు తాండవాలు
త్వరలో మీకు

ఇదీ లోకం

అగ్ని ప్రమాదాలను ఎలా ఎదుర్కోవాలో మీకు తెలియజెప్పడానికి ఏర్పాటు చేయిస్తున్నాం.

సంక్షిప్తవార్తలు

హరిజనులకు దేవాలయ ప్రవేశం

పుదుచ్చేరి మే 25

ఇక్కడికి సమీపంలోని కాదిమ్తూర్ గ్రామంలోని ప్రసిద్ధి వెంగళాన్నీ రమ్మన్ దేవాలయంలోకి గతవారంలో హరిజనులకు ప్రవేశం అనుమతించింది.

నిన్న ఆలయంలో జరిగిన కుంభాభిషేకానికి హిందువులు, హరిజనులుకూడా హాజరైనారు

5 మందితో కూడిన తెగ

సుడాను, తమిళనాడులోని పూనమల్లీలో ఒకటిన కొత్తప్రత్యేకమైన అంతరించి పోతోంది ప్రస్తుతం ఈ తెగవారు 45 మందికి మించలేదు.

27,195 కట్టుబానిసలు

బెంగుళూరు: కర్ణాటకలో 27, 195 మంది కట్టుబానిసల్ని ఇంతవరకు విముక్తి చేశారు ఇందులో 2 964 మందికి పునరావాసం కల్పించారు

ఈ కట్టుబానిసల్లో అత్యధికులు హరిజనులు, గిరిజనులు.

బెంగుళూరు అభివృద్ధిపథకం

బెంగుళూరుపట్టణాన్ని ఆరోగ్యవంతంగా నివసించే జాతావరణానికి అనుగుణంగా తీర్చిదిద్దడానికి సమగ్ర అభివృద్ధి పథకాన్ని తయారు చేస్తున్నారు.

కాంట్రాక్టుపద్ధతి రద్దు

ప్రభుత్వ రంగ సంస్థలకు చెందిన పని అంతస్థులపనులలో తుడుచుట శుభ్రపరచుట వూడ్చి, కడిగే పనులకుఉపయోగించే కార్మికుల్ని కంట్రాక్టుపద్ధతిపై నియమించడాన్ని మూడు మాసాలలో రద్దు చేయాలని కేంద్రకంట్రాక్టు లేబరు సలహాబోర్డు ప్రభుత్వానికి సిఫారసు చేసింది

బ్యాంకులకు ఆదేశం

న్యూఢిల్లీ: సమాజంలోని బలహీన వర్గాల వారు పూర్తిగా పునరావాసం ఏర్పరచుకునేందుకుగాను రాష్ట్ర ప్రభుత్వాలతో కలిసి ఎన్ని చేయాలని బ్యాంకుల్ని ఆదేశించినట్లు కేంద్ర బ్యాంకింగ్ మంత్రి శ్రీ ప్రకాశ్ మహర్షి ఇక్కడ "మురికివాడల నిర్మూలనలో బ్యాంకుల పాత్ర' అన్న అంశంపై ప్రసంగిస్తూ వెల్లడించారు

భూసంస్కరణచట్టాలపై గతంలో తీర్పులకు వర్తిస్తేనే రాజ్యాంగరక్షణలవల్లప్రయోజనం

రాజ్యాంగ సవరణ బిల్లుపై లోక్‌సభ చర్చలో పాల్గొంటూ కమ్యూనిస్టుపార్టీ నాయకులు శ్రీ ఇంద్రజిత్ గుప్తా స్పష్టీకరణ

న్యూఢిల్లీ, మే 25

భూసంస్కరణల చట్టాలను సవరణ చేస్తూ ప్రస్తుతం కోర్టులో వున్న అనేకవాటి రద్దు ఇంకా వున్నత్యాలకు, గతంలో యిచ్చిన తీర్పులకు వర్తింపచేస్తేనే రాజ్యాంగ సవరణ బిల్లులో పొందుపరిచిన రక్షణవల్ల ప్రయోజనం వుంటుందని సీపీఐ లోక్‌సభలో కమ్యూనిస్టు పక్ష నాయకులు శ్రీ ఇంద్రజిత్ గుప్తా స్పష్టం చేశారు.

రాజ్యాంగం 44 వ సవరణ బిల్లుపై చర్చలో పాల్గొంటూ అనేక రాష్ట్రాలు చేసిన శాసనాలను సమీక్ష జరిపించడం కష్టం అవుతుందని ఆయన అన్నారు వీటన్నింటిని రాజ్యాంగం 9 వ షెడ్యూలు క్రింద రక్షణ కల్పించడం కూడా జరిగిందని వాటిలో కొన్ని చట్టాలు ప్రగతికి వ్యతిరేకంవల్ల శ్రీ గుప్తా సందేహం వెలిబుచ్చారు.

ఈ బిల్లులో భూసంస్కరణల చట్టాలకు రక్షణ కల్పించడాన్ని బలపరుస్తూ, బిల్లుకు సమర్పించిన తీరువల్ల ఆయన అసంతృప్తిని వ్యక్తం చేశారు.

ఈ బిల్లులో పొందుపరచిన ప్రాంతీయ జలాలు, అగాధాలు, అర్థిక, వాణిజ్య మండలాలకు సంబంధించిన ఇలాంటి అంశాలను అంతర్జాతీయ సమస్యలతో పాటుగా తర్వాత కొనసాగించడానికి ప్రభుత్వం అవకాశం యివ్వవలసిందని శ్రీ ఇంద్రజిత్ గుప్తా అన్నారు.

రాజ్యాంగంలోని 9 వ షెడ్యూలులో అత్యంతర కరమైన విషయాలు (భూసంస్కరణ వివాదకరమైన చేర్పడాన్ని ఆయన తీవ్రంగా రేకించారు. భూ సంస్కరణల చట్టాలతో పాటుగా ఇటువంటి చట్టాన్ని చేర్చడం మంచిదికాదని, 9 వ షెడ్యూలునుండి దీనిని తొలగించాలని ఆయన డిమాండ్ చేశారు.

మార్క్సిస్టు సభ్యుడు శ్రీకోమరాన్ ధర్జీ తర్వాత ప్రారంభిస్తూ గ్రామీణ సంస్కరణల చట్టాలను రాజ్యాంగం 9 వ షెడ్యూలులో చేర్చడాన్ని మాత్రమేకాదు ఎలా చేయడమైనా అత్యంతకరమైన విషయాలు ప్రమాదకరమైనవి విరోధించే చట్టానికి కేంద్ర ఆక్షేపణలు ఆయా రాష్ట్రాలవారీగా విభజించే (ట్రాన్స్‌ఫరీ ఆఫ్ పవర్స్) చట్టానికి రాజ్యాంగ రక్షణ కల్పించడాన్ని వ్యతిరేకించారు

ప్రత్యేక ఆర్థిక మండలాలు, సంస్థానాలు భూమి లిమిట్, యితర వసతులనుకేంద్ర ప్రభుత్వానికి దక్కకుండా చేయడం ప్రస్తావిస్తూ కేంద్రపాలిత ప్రదేశంలో రాష్ట్రాల కున్న హక్కులేమిటని శ్రీ తర్జీ ప్రశ్నించారు రాష్ట్రాలు తమ ఆర్థిక పరిస్థితిని పెంపొందించుకునేందుకుగాను హక్కులను తగ్గించరాదని ఆయన అన్నారు

రాజ్యాంగ సవరణ అనేది హర్షిస్తూ రాజ్యాంగం ప్రజల ఆకాంక్షలు, ఆశయాలను పూర్తిగా ప్రతిబింబించేదిగా రూపొందడానికి ఈ సవరణలు తోడ్పడతాయని కాంగ్రెస్ సభ్యులు శ్రీ జగన్నాథరావు అన్నారు.

అనేక ప్రశ్నలు చట్టాలను కోర్టులకు

(మిగతా 5 వ పేజీలో)

శ్రీ డాంగే పరిస్థితి మెరుగు

పూనా, మే 25

కొల్హాపూర్‌లో మూత్రకోశ సంబంధమైన వ్యాధి ఎక్కువ కావడంతో అస్వస్థతకు గురైన భారత కమ్యూనిస్టుపార్టీ చైర్మన్ శ్రీ ఎస్ ఏ డాంగే ఆరోగ్యపరిస్థితి కొద్దిగా మెరుగు పడిందని, అందోళనకు అస్కారం లేదని ఇక్కడకు టెలిఫోన్ ద్వారా అందిన సమాచారాన్ని బట్టి తెలుస్తుంది

పూనాలోని కమ్యూనిస్టు కార్యకర్త శ్రీమతి విఠల్‌చవ్ ఈ విషయాన్ని సమాచార విలేకరికితెలుపుతూ శ్రీ డాంగే పూనాకు రావడానికి బదులు నాసాంగ్లం వెళ్లడంనుండి విమానంలో బొంబాయి వెళ్లారని అన్నారు.

కొల్హాపూర్‌లో జరుగుతున్న ఎ. ఐ. టి. యు. సి మహారాష్ట్ర శాఖ మహాసభలో పాల్గొనడానికై శ్రీ డాంగే వెళ్లారు.

మేడమ్ బిన్ సిరిమావో చర్చలు

కొలంబో, మే 25

దక్షిణ వియత్నాం విదేశాంగ మంత్రి మేడమ్ బిన్ నిన్న శ్రీలంక ప్రధాన మంత్రి సిరిమావో బండారునాయకేతో గంటన్నర పైగా చర్చలు జరిపారు

ఆ తరువాత విదేశాంగ శాఖ అధికారులతో కూడా మేడమ్ బిన్ చర్చలు జరిపారు

ఆగస్టులో ఇక్కడ జరగనున్న అలీన దేశాల శిఖరాగ్ర సమావేశం, అంతర్జాతీయ పరిస్థితి, పరస్పర ఆసక్తిదాయకమైన విషయాలను కూడా చర్చించారని అధికార వర్గాలు తెలిపాయి

శ్రీలంక ఆర్థిక మంత్రి పెలెక్కోడిమాన్ బండారునాయకే మేడమ్ బిన్ గౌరవార్థం విందు చేశారు

అంకాడ్‌లో భారత పాత్ర

ఛటోపాధ్యాయ పై ఖరిపై భూపేష్ ప్రభృతుల విమర్శ

న్యూఢిల్లి, మే 25

నైరోబీలో జరిగిన అంకాడ్ మహాసభలో భారతవాణిజ్యమంత్రి శ్రీడీ పీ చటోపాధ్యాయ చేసిన ప్రసంగం మహిళా ప్రకటనలో భారత్ తీసుకున్న వైఖరిపుండి తిరోగమనం అన్నదని నేడు రాజ్యసభలో కమ్యూనిస్టుపక్ష నేత భూపేష్ గుప్తా, యోగేంద్రశర్మలు తీవ్రంగా విమర్శించారు

ప్రభుత్వాల పరుగులో వారు చేసిన విమర్శలు సమాధానం చెబుతూమంత్రి నైరోబీలో తాను చేసిన ప్రసంగంమహిళా ప్రకటనకు అనుకూలంగానే వుందని కాగా అమెరికా, విదేశాంగమంత్రి కిసింగర్ చేసిన ప్రసంగాన్ని ఆహ్వానించేదిగా వుండనటం సత్య దూరమని చెప్పారు.

ఆయన అనేక ఉప ప్రశ్నలకు సమాధానం చెప్తూ, సమగ్ర పరకుల పతనం లేక సమస్యల ఆర్థిక పతనంపై అభివృద్ధి చెందిన దేశాలుండేవన్న సమస్యకు సరిగా సమాధానమివ్వలేదని ఆయన తెలిపారు.

తన ప్రసంగంలో అభివృద్ధి చెందిన దేశాలంటే వెస్టర్న్ లాండ్స్ తదితర దేశాలని, అమెరికా అని తన భావనలోనని ఆయన తెలిపారు

కిసింగర్ చేసిన ప్రసంగాన్ని సమగ్రం అభినందించలేనని ఆయన చెప్పారు. కిసింగర్ ప్రసంగంలో సమానంగా నా ప్రసంగాన్ని కూడా భూపేష్‌గుప్తా తదితరులందుకు అభినందిస్తున్నామ అని ఆయన చెప్పారు.

మహిళా ప్రకటనకు తన ప్రసంగం పూర్తిగా కట్టుబడివుందని ఆయన అన్నారు. అయితే 'నేను సమగ్ర సరకుల పతనానికి బదులుగా సమస్యల ఆర్థిక విధానమని వాడి వుండవచ్చునని ఆయన అన్నారు.

అంకాడ్‌లో అంగోలా ప్రవేశం

నైరోబి మే 25

154 వ సభ్య దేశంగా అంగోలా అంకాడ్‌లో ప్రవేశించింది.

ఈ విషయం గత రాత్రి జరిగిన మహాసభ స్థిరపరిచి సమావేశం చేసింది

మహాసభ ముగింపు దశలో అంగోలా ప్రతినిధిని ఆహ్వానించడం జరుగుతుందని ప్రకటన తెలియజేసింది

ఉమ్మడినిధికి మరో 8 దేశాల సమ్మతి

అభివృద్ధి చెందిన దేశాలు విముఖత చూపుతున్నబంటి ఉమ్మడి నిధికి మరో ఎనిమిది దేశాలు డబ్బు యివ్వడానికి అంగీకరించాయి

ఇటువంటి నిధి ఏర్పాటును తప్పనిసరి చేసేందుకు అభివృద్ధి చెందుతున్న దేశాలు చేస్తున్న ప్రయత్నాలకు దీ ఎత్తు పూర్తం అభించింది

ఈ నిధికి 250 లక్షల డాలర్లు యిస్తానని కార్బైచేసిన ప్రకటనను మహాసభ హర్షధ్వానాల మధ్య ఆమోదించింది. ఇందులో సిడి యూ కూడా-250 లక్షల డాలర్లు ప్రకటించి ది ఈ నిధికి నిర్ణీతమైన కాలపరిధిలు సచివుర్సకాపని మెక్సికో, యుగోస్లావియా అండ్ ఎమిరేట్స్, ఇరాన్, కువైత్, పాకిస్తాన్ కాంబియాలు తమ సంపద్దేశపు ప్రకటించాయి ఇంతవరకు 60 కి పైగా దేశాలు ఈ నిధి ఏర్పాటుకు సహకరించాయి 24 దేశాలు డబ్బు సమకూర్చుకోవాని ప్రకటించారు

వస్తువుల సమగ్ర పతనానికి ఈ నిధి తోడ్పడుతుంది

ఉష్ణోగ్రత

విజయవాడ, మే 25

విజయవాడలో నేడు రికార్డు అయిన అత్యధిక ఉష్ణోగ్రత 110 ఫారన్‌హైట్ డిగ్రీలు.

పుష్కరం చేసుకున్న ఉత్తరం

హైదరాబాద్, మే 4

నల్గొండ గోదావరీజిల్లా పెనుగొండలో 1966 లో పోస్టుచేసిన ఒక ఉత్తరం దాని గమ్యస్థానం చేరుకొనేవరకి "పుష్కరం" (12 సంవత్సరాలు) దాటిపోయింది.

బుధవారం నిజామాబాద్ తాలూకాలోని పెనుగొండలో ఒక డైరీ ఫారం రిటైర్ శ్రీ ఎల్లావాయణ 1966 మే 4 న పోస్టుచేయగా తన సహ ఉద్యోగి శ్రీ పి. ఎస్. భాస్కరంకు చేరు అందింది

ప్రస్తుతం పోస్టుగ్రాడ్డరి 15 పైన అన్నప్పటికి పోస్టల్ అధికారులు మాత్రం శ్రీ భాస్కరంనుండి తకొయిన వసూలు చేయలేదు అవు తూన్ని టంచన్‌గా" నెట్టి పుచ్చారు అందజేశారు మరో విచిత్రమేమంటే ఈ పుత్తరం అందజేసినపుడు పుత్తరంప్రాపిన శ్రీ సత్యనారాయణ, పుత్తరం భాందాపిన శ్రీ భాస్కరం ఒకేచోట వున్నారు

ఆఫ్రికా విమోచనోద్యమాలకు సోవియట్ తోడ్పాటు: కొసిగిన పునరుద్ఘాటన

మాస్కో, మే 25

ఆఫ్రికా విమోచనోద్యమాలకు సోవియట్ తోడ్పాటు వుంటుందని సోవియట్ ప్రధాని అలెక్సీ కొసిగిన్ నిన్న యిక్కడి అంగోలా ప్రధాని లోపొ డొ నాసిమెంటొ గౌరవార్థం యిచ్చిన విందులో అన్నారు

ఈ తర్వాత్ల పొమవన్యం, కాంబియా నమీబియాల ప్రయత్నాలు ప్రశంసార్హమైనవని ఆయన అన్నారు

ఈ ప్రాంతాలలోని ఎవరికి నా వైరుధ్యం కలగనివిధంగా అది జరగనంతవరకు ఆయన అన్నారు

సోవియట్ సహకార పరిజ్ఞానాలను అభివృద్ధి చేసుకొనేందుకు ఉపయోగించుకోవడానికి ఎంతో అవకాశం కలదని నాసిమెంటో అన్నారు

అమెరికా నుండి గోధుమ, బియ్యం దిగుమతుల ఒప్పందంపై సంతకాలు

న్యూఢిల్లీ, మే 25

అమెరికా నుండి 400000 టన్నుల గోధుమలు, 100000 టన్నుల బియ్యం కరవు దిగుమతి చేసుకొనే ఒప్పందంపై రెండు దేశాలమధ్య మే 3 వ తేదీన సంతకాలు జరిగాయని నేడు రాజ్యసభలో కేంద్ర ఆర్థికమంత్రి శ్రీ సి. సుబ్రహ్మణ్యం తెలియజేశారు.

ఈ మొత్తంలో కనీసం సగం రూపంలో చెల్లింపులు తక్కిన మొత్తాన్ని 40 సంవత్సరాలలోపల డాలర్ల రూపంలో చెల్లింపులు దీనిపైన వడ్డీ మొదటి 10 సంవత్సరాల్లో 2 శాతం, తక్కిన 30 సంవత్సరాలకు 3 శాతం.

ప్రభుత్వ సంపదకు నిధానం తప్పనిసరైన అంశాలను దృష్టిలో వుంచుకొని అత్యవసర ఎత్తులను చెయ్యాలని ప్రభుత్వం భావిస్తున్నదనిచెప్పారు అన్ని అవకాశాలున్నాయని నంటి వసతుల ద్వారాను, స్వదేశ ధాన్య సేకరణ ద్వారాను అత్యవసర నిల్వలు చెయ్యాలని ఆయన చెప్పారు

ముఖ్యమంత్రి ప్రభృతుల ఢిల్లీ పయనం

(విశాలాంధ్ర విలేకరి)

హైదరాబాదు, మే 25

ముఖ్యమంత్రి శ్రీ వెంగళరావు నేటి ప్రత్యేక విమానంలో ఢిల్లీ వెళ్లారు. ఆయన ఈ అక్కడ ప్రధాని శ్రీమతి ఇందిరాగాంధీని ఇతర నాయకులను కలుసుకొని చర్చిస్తారని భావించబడుతోంది

రాష్ట్ర మంత్రులు కొందరు ఢిల్లీకి ఇప్పటికే చేరుకున్నారు మరికొందరు యీ రోజు, రేపు బయలుదేరి వెళుతున్నారు. సాంఘిక సంక్షేమ శాఖామంత్రి శ్రీ కాట్రం శ్రీరామమూర్తి మార్కెటింగ్ మంత్రి శ్రీ మహేంద్రనాథ్, టూరిజం మంత్రి శ్రీ దేశా రందాసు ఢిల్లీలో వున్నారు.

రెవిన్యూ మంత్రి శ్రీ నరహరిరెడ్డి రేపు బయలుదేరి వెళుతున్నారు.

ఆర్థిక మంత్రి శ్రీ రంగారెడ్డి ఈనెల 28 న ఢిల్లీకి వెళ్ళుతున్నారు. చేనేత శాఖ మంత్రి శ్రీ కె ఏ రోశయ్య రేపు ఢిల్లీకి బయలు దేరుతున్నారు.

న్యాయశాఖ మంత్రి శ్రీ అప్పన్న పాత్రో కూడా 28 న ఢిల్లీకి వెళ్ళుతున్నారు రాష్ట్ర కాబినెట్‌లో మంత్రులు చలపతిరావు ఢిల్లీ వెళ్ళనున్నారు

తిరిగి పెరుగుతున్న నిత్యావసర వస్తువుల ధరలు

(విశాలాంధ్ర విలేకరి)

హైదరాబాద్, మార్చి 25

నిత్యావసర వస్తువుల ధరలు తిరిగి పెరగడం ప్రారంభిస్తోంది

మార్చినెల ధరలను, ఏ కిలోనెల ధరలను పోల్చిచూస్తే కొన్ని వస్తువుల ధరలు క్వింటాలుకు 40 రూపాయలవరకు పెరిగిన సంఘటన జరిగాయి

ఎత్తుల్లో ప్రకటించిన లెక్కల ప్రకారం మార్చినెలకన్న ఏప్రిల్ నెలలో వస్తువుల ధర పెరుగుదలఅత్యధికంగావున్నది అలాగే తక్కిన ధరలు కూడా పెరుగుతోంది

గ్రామాలలోవ్యవసాయకార్మికులు అత్యధికంగా ఉపయోగించే వస్తువులధర మార్చినాటికన్న ఏప్రిల్ మాసంలో క్వింటాలుకు 13 రూపాయలకుపైగా పెరిగింది బోకు ధర, చిల్లర వ్యాపారానికి వచ్చేవరకి ఈ పెరుగుదల రెండింతలు కూడా అవుతున్నది.

తెల్లజొన్నల ధర నడి రూపాయలు పెరిగింది ఎట్టణప్రాంత ప్రజలు ఉపయోగించే ఎర్రజొన్న ధర క్వింటాలుకు 17 రూపాయలు పెరిగాయి పెసరపప్పు ధర ఒక మాసం లోనే 40 రూపాయలు అధికమైంది మినుములు, పప్పు ధర, 64 రూపాయలు అధికమైంది.

వేడుశెనగ నూనె క్వింటాలుకు 11 రూపాయలు పెరిగింది తక్కిన ధర దాదాపు 20 రూపాయలు అధికమైనది

మొదటి రకం బియ్యం ధర మాత్రం మార్చినెలలో రూ 105-10 లు వుంటే, ఏప్రిల్‌లో 106-50 పైసలకు చేరుకుంది రెండవ రకం రూ 112 60 నుండి రూ 140-60 కి లగ్గింది, ఎక్కువ ధర 8 రూపాయలు, రాగులు రూ 3-50 పైసలు పెరిగాయి.

వెల్వాడం గ్రామంలో 673 యిళ్ళు దగ్ధం

రు. 13 లక్షల ఆస్తి నష్టం : 8 పశువుల దుర్మరణం

(విశాలాంధ్ర విలేకరి)

విజయవాడ మే 25

మైలవరంకు ఒక కిలోమీటరు సమీపాన గల వెల్వాడం గ్రామంలో నిన్న సాయంత్రం జరిగిన అగ్ని ప్రమాదంలో రు 13 లక్షల ఆస్తి నష్టం జరిగినట్లు యిక్కడకు అందిన వార్తలు తెలియచున్నాయి

అగ్ని ప్రమాదంలో 673 యిళ్లు పూర్తిగా దగ్ధమయ్యాయి 8 పశువులు మరణించాయి 30 గడ్డి వాములు మసిగా మిగిలాయి 400 బస్తాల వేరుశనగ ధాన్యం బుగ్గి అయ్యాయని ఇక్కడకు అందినవార్తలు తెలియచున్నాయి

గ్రామంలో నీటి వసతి లేనందున గత రాత్రి మంటలను త్వరగా అదుపులోకి తెచ్చుకోలేకపోయారు విజయవాడ అగ్నిమాపక దళ అధికారులు నేటి ఉదయం తిరిగి వెల్వాడం వెళ్ళారు రెండుమైళ్ళ దూరంలో వున్న ప్రాంతం నుండి నీటిని ట్యాంకుల ద్వారా తీసుకువెళ్ళి, అక్కడనుండి వర్షించారని అధికారులు తెలిపారు

గ్రామంలో పశుభాగం కమ్మీ పశువులు మంటల్లో మాడిపోయి కన్పిస్తున్నాయి

జిల్లాపోలీసు సూపరింటెండెంట్ శ్రీ యస్ వీరనారాయణరెడ్డి విజయవాడ ఎల్ కలెక్టరు శ్రీ యువీరభద్రుడు ఎ యస్ పి శ్రీ యూదస్, డివిజనల్ మైనర్ ఆఫీసర్ శ్రీ పి.ఎ రహీంఖాన్ గ్రామం వెళ్ళి వచ్చారు.

నెల్లూరులో అగ్నిప్రమాదం

రు. 30 వేల ఆస్తి నష్టం

(విశాలాంధ్ర విలేకరి)

నెల్లూరు, మే 25

నెల్లూరులోని దేవేసరోడ్డులో ఈ రోజు మధ్యాహ్నం అగ్ని ప్రమాదం జరిగింది

అగ్నిప్రమాదం వల్ల రు. 30 వేల ఆస్తి నష్టమయ్యింది

అగ్నిమాపక దళాలు హుటాహుటిన అక్కడకు వెళ్ళి మంటలను అదుపులో పెట్టాయి

నిన్న, ఇవ్వాళ విపరీతమైన వడగాల్పులు వీస్తున్నాయి ఉష్ణోగ్రత 115 పాయన్ హీట్ డిగ్రీలు వుంది.

ఎలూరు అర్బన్ పోలీసుసబ్ ఇన్‌స్పెక్టర్ శ్రీ అమీర్ బాషా అగ్నిప్రమాద కారణాలను పర్యవేక్షణ చేస్తున్నారు

మున్సిపల్ కమిషనర్ శ్రీ పి. నాగేశ్వరరావు ప్రమాద స్థలానికి వెళ్ళి పరిశీలించారు మున్సిపల్ సంఘం ద్వారా నీళ్ళు పంపించారు.

వినుకొండలో 30 గుడిసెలు దగ్ధం

వినుకొండ, మే 25

గురువారం తెల్లవారుజామున ఇంటి నాలుగిండ్ల నిన్న ఉదయం అగ్నిప్రమాదం సంభవించి, 30 గుడిసెలు కాలిపోయాయి.

సమారు రు 30 వేల నష్టం వాటిల్లింది. కట్టెబట్టలతో విడుపేద కుటుంబం వారు విలవిలలాడుతున్నారు.

బ్రాకెట్ కంపెనీ పట్టివేత: 15 మంది అరెస్టు

నిన్నరాత్రి యిక్కడి వర్కింగ్ ఇన్‌స్పెక్టర్ పర్యవేక్షణలో పబ్లిక్ ఇన్‌స్పెక్టర్ ఆధ్వర్యాన పోలీసులు పేదప్రజల్ని గందరగోళ పెట్టిస్తున్న పెద్ద బ్రాకెట్ కంపెనీని పట్టుకున్నారు

15 మందిని అరెస్టు చేశారు. కొందరు పరారీలో వున్నారు. (ఎ. వి.)

ప్రసాదంపాడులో అగ్ని ప్రమాదం

విజయవాడ, మే 25

విజయవాడకు సమీపాన గల ప్రసాదంపాడులో నేటి ఉదయం 11.30 గంటలకు అగ్నిప్రమాదం జరిగి 7 పూరిళ్ళు దగ్ధమయ్యాయి

అగ్నిమాపకదళ సిబ్బంది ఫైర్ స్టేషన్ ఆఫీసర్ శ్రీ ఎ. మాదవరావు నాయకత్వాన ఆ ప్రదేశానికి వెంటనే వెళ్ళి మంటలను ఆర్పివేశారు.

రాష్ట్రంలో రోడ్ల అభివృద్ధికై కేంద్రంచే రు. $1\frac{1}{2}$ కోట్ల సహాయం

రోడ్లు, భవనాలశాఖ మంత్రి శ్రీ చనుమోలు ప్రకటన

హైదరాబాదు, మే 25

ఈ ఏడాది రాష్ట్రంలో రోడ్ల అభివృద్ధికి ఇటీవల కేంద్ర ప్రభుత్వం మరొక కోటి నూరు రూపాయలు విడుదల చేసినట్లు రోడ్లు భవనాలశాఖ మంత్రి శ్రీ చనుమోలు వెంకటరావు తెలిపారు

ఈ సంవత్సరానికి యిప్పటికే ప్రకటించిన రు. $4\frac{1}{2}$ కోట్లు కేటాయించడం జరిగిందన్నారు అదనంగా వచ్చిన దానితో రు 50 లక్షలు గిరిజన ప్రాంతాలలోని రోడ్ల అభివృద్ధికి ఇవ్వడం జరిగిందని, ఇది వరకు ఉన్న నిధులతో రు. 50 లక్షలు యిప్పటికే గిరిజన ప్రాంతాలకు కేటాయించారని పేర్కొన్నారు.

2 సంవత్సరాలలో నిర్మాణంలోవున్న కొన్ని వంతెనలు పరిపూర్తి

శ్రీకాకుళంజిల్లాలో నాగావళిపై వంతెన పద్ద రు. 70 లక్షలతో నిర్మిస్తున్న వంతెన, ఆదిలాబాదు జిల్లాలో పెద్ద వాగుపై రు 40 లక్షల ఖర్చుతో నందమూరుదగ్గర నిర్మిస్తున్న వంతెనలు కడప జిల్లాలో పాపాఘ్నినదిపై రు 40 లక్షలతో నిర్మిస్తున్న వంతెనలు వేసు సంవత్సరాలలో పూర్తి అవుతాయి

మునేరుపై కృష్ణలో నిర్మిస్తున్న రు 45 లక్షల వంతెనను ఒక సంవత్సరంలో పూర్తిచేస్తారని మంత్రి వెల్లడించారు.

ఈ సంవత్సరం కోస్తా ప్రాంతంలోని జాతీయ రహదారుల నిమిత్తం రు. 15 లక్షలు కేటాయించడం జరిగింది. దాదాపు 3 వేల కిలోమీటర్ల రోడ్లను అదనంగా ప్రతిపాదించి తీసుకుంటే. మహాదేవపురం, కాశీశ్వరం రోడ్డును జాతీయరహదారిని ప్రతిపాదించి నిర్ణయించిందని ఆయన తెలిపారు.

విదేశీ బ్యాంకులో అక్రెడిటంట్లు

న్యూఢిల్లీ, మే 25

1976 జనవరి మాసం నుండి ఏప్రిల్ మాసంవరకు అక్రమంగా విదేశీ బ్యాంకులలో ఎక్కౌంటు సమూరు 4,01 242 అ ఎండ్ సెట్లింగ్‌లు 54,424 అ అమెరికా డాలర్లు 1 94 347 అ స్విస్ ఫ్రాంక్‌లు; 7 01 00 అ హాంగ్ కాంగ్ డాలరు, 40 000 అ ఆస్ట్రేలియన్ అమెరికా యస్ అ ఉన్నట్లు డైరెక్టరేట్ ఆఫ్ ఎన్‌ఫోర్స్‌మెంట్ అధికారులు కనుగొన్నారు

ఈ విదేశీ బ్యాంకుల్లో ఎక్కౌంట్లు వున్న వారిలో వ్యాపారస్తులు డాక్టరీలు, ఆడ్వకేట్లు ఉన్నట్లు సమాచారాలు విడుదల చేసిన అధికార సమాచారంబట్టి తెలుస్తోంది

జూన్ మొదటి వారంలో ఎస్.ఎస్.సి. పరీక్షాఫలితాల ప్రకటన

హైదరాబాద్ మే 25

సాంకేతికపరమైన కారణాల దృష్ట్యా ఎస్ ఎస్ సి పరీక్ష ఫలితాల ప్రకటనలో జాప్యం ఏర్పడింది

జూన్ మొదటి వారంలో ఫలితాలను ప్రకటిస్తామని అధికార ప్రతినిధి తెలిపారు.

త్వరలోనైనా ఫలితాలను ప్రకటిస్తారని గమనించవలసింది.

అంతర్జాతీయ పరిస్థితి

చౌకడిపోలద్వారా పారిశ్రామిక ఉత్పత్తుల సంపణి : ప్రభుత్వ ప్రతిపాదన

(విశాలాంధ్ర విలేకరి)

హైదరాబాద్, మే 25

వ్యవసాయోత్పత్తులు నిత్యావసర వస్తువులే కాకుండ పారిశ్రామిక ఉత్పత్తులు నిత్యావసర వస్తువులు సంపణి కూడా చౌక దుకాణాల ద్వారా చేపట్టడానికి ప్రభుత్వం తీవ్రంగా పరిశీలిస్తున్నట్లు నేడిక్కడ తెలియవచ్చింది

అత్యవసర పరిస్థితి ఫలితంగా వ్యవసాయ రంగంలో ఉత్పత్తి కాబడే సరకుల ధర తగ్గిపోయినప్పటికి పారిశ్రామిక రంగంలో ఉత్పత్తి కాబడే నిత్యావసర వస్తువుల ధర తగ్గుముఖం పట్టలేదు

అందువల్ల పారిశ్రామిక రంగంలో ఉత్పత్తి చేయబడే సరకులను మధ్య దళారీల దోపిడీకి వినియోగపడకుండ ప్రభుత్వమే నేరుగా ఉత్పత్తి కేంద్రాలనుండి కొనడం చేసి ప్రభుత్వం నిత్యావసర, వస్తువుల సంపణి యంత్రాంగం ద్వారా కాటివిక్రయం సరఫరా చేయడానికి సూత్రప్రాయంగా అంగీకరించి ఆమలుకు చర్యలు చేపడుతున్నట్లు విశ్వసనీయంగా తెలియవచ్చింది

నిత్యం, గోధుమలు, గోధుమ ఉత్పత్తి సరకులు చౌకధర వస్తువాహనాల సంపణికి ప్రస్తుతం రాష్ట్రంలో 20 వేల దుకాణాలు పనిచేస్తున్నట్లు వెల్లడించారు.

ఇటువంటి వస్తు ధాన్యం కూడా ప్రభుత్వ ఎజెన్సీలద్వారా సేకరించి పరస్పర ధరలకు నిమయ సహకార సంఘాల ద్వారా సరఫరా చేస్తున్నట్లు తెలియజేశారు

ప్రభుత్వం చేపట్టే చర్యలను ప్రత్యేకంగా పారిశ్రామిక కార్మికులు, విద్యార్థులకు యితర వెనకబడిన వర్గాల వారికి అందుబాటులో వుండేవిధంగా మార్పుగా జరుగుతుందని పేర్కొన్నారు.

నిత్యం ధర గత సంవత్సరం ఏప్రిల్ మాసం కన్న ఈ సంవత్సరం ఏప్రిల్ మాసంలో 30 శాతం తగ్గిపోయినట్లు వివరించారు.

హైదరాబాద్-20: సోమాజీగూడ పోస్టాఫీసు వద్ద ఉద్యోగ ప్రయత్నం లో షుగర్ ఫ్యాక్టరీ మేనేజర్‌ను కలుసుకోటానికి వచ్చిన ఒక అమ్మాయిని, నలుగురు రౌడీలు తమాషా అల్లరితో తీసుకు పోటానికి ప్రయత్నించగా, మోహన్‌బాబు అనే యువకుడు కాపాడి షుగర్ ఫ్యాక్టరీ మేనేజర్‌గారి ఇంటికి తీసుకు వెళ్ళానని తీసుకు వెళ్ళాడు.
ఆ అమ్మాయి తాటాకు వారు షుగర్ ఫ్యాక్టరీ మేనేజర్‌కి కలవగా ఆ అమ్మాయి తనవద్దకు వచ్చాక చెప్పాడట. అతను అబద్ధం చెబుతున్నాడా? తీసుకెళ్ళిన మోహన్ బాబు పంపేశాడా? అసలు ఆ అమ్మాయి ఏమైందో? తెలియక ఆ అమ్మాయి తాటాకు వారు ఖంగారు పడుతున్నారు.
(ప్రత్యేక వార్త)

విశాలాంధ్ర

1976 మే 26 బుధవారం

జయప్రదమైన మేడమ్ బిన్ భారత్ పర్యటన

దక్షిణ వియత్నాం తాత్కాలిక విప్లవ ప్రభుత్వ విదేశాంగ మంత్రి మేడమ్ గుయన్‌థిబిన్ భారత పర్యటన జయప్రదంగా ముగిసింది. ప్రధాని శ్రీమతి ఇందిరా గాంధీతో సహా భారత నాయకులతో ఆమె ఫలప్రదమైన చర్చలు జరిపారు. వియత్నాం పునర్నిర్మాణానికి సర్వసహాయం అందజేయగలమని భారతదేశ నాయకులు హామీ యిచ్చారు. మేడమ్‌బిన్ "స్నేహ యాత్ర" దినదినాభివృద్ధిచెందుతున్న ఉభయ దేశాల సత్సంబంధాలలో ప్రధాన ఘట్టంగా వుండగలదు.

స్వాతంత్ర్య మహాపోరాటం అనే "అవలకానారాన్నుండి" ఆవిర్భవించిన వీరవియత్నాం కుసుమం నేడు స్వేచ్ఛా సుగంధాలను వెదజల్లుతూ ప్రపంచ విముక్తిపోరాటాలకు వన్నె తెచ్చింది. ఫ్రెంచ్ వలసవాదులతో ప్రారంభించి ఆధునిక సామ్రాజ్యవాదుల, నయావలసవాదులకు అధినాయకత్వం వహిస్తూన్న అమెరికా సామ్రాజ్యవాదుల పడుగులు జారగొట్టి, అపరజరాసంధవధ జరిపిన వియత్నాం సమరానికివున్న ప్రత్యేకత ఎనలేనిది, విలువకట్టలేనిది.

అలాంటి పోరాటానికి ప్రపంచంలోని సోషలిస్టు దేశాలు, యితర ప్రజాతంత్ర శక్తులతో పాటు భారతదేశం సహకార సంఘీభావాలను అందజేయడంలో తనవంతు పాత్రను నిర్వర్తించింది. అలాగే యీనాడు కూడా వియత్నాం ప్రజల కలలపంట అయిన ఐక్య వియత్నాం అవిర్భవించనున్న తరుణంలో ఆ దేశ పునర్నిర్మాణానికి యితోధిక సాయం అందచేయడం భారతదేశ కర్తవ్యం. మేడమ్ బిన్ గౌరవార్థం ఏర్పాటుచేసిన విందులో విదేశాంగ మంత్రి శ్రీ వై.బి. చావన్ ప్రసంగిస్తూ "వియత్నాం పునర్నిర్మాణ కార్యకలాపాలలో మా శక్తిమేరకు పాల్గొంటాం. అలా పాల్గొనడం గొప్ప గౌరవప్రదమైన చర్య" అని హామీ యిచ్చారు. అలాగే శ్రీమతి ఇందిరాగాంధీ, మేడమ్ బిన్‌ల మధ్య జరిగిన చర్చల్లో ఉభయదేశాల సంబంధాలను యింకా పటుతరం చేసుకోవాలని నిర్ణయించారు.

అలాగే మేడమ్‌బిన్ భారతదేశ నాయకులతో కొలంబోలో జరుగుతున్న అలీనదేశాల మహాసభపై సుదీర్ఘమైన చర్చలు జరిపారు. తృతీయ ప్రపంచానికి తలమానికంగా వున్న వియత్నాం, క్యూబాలవంటి దేశాలకు అలీనదేశాల మహాసభలలో ప్రత్యేకమైనస్థానంవుందంటే అతిశయోక్తికాజాలదు. మారుతున్న ప్రపంచ పరిస్థితులలో సామ్రాజ్యవాదానికి వ్యతిరేకంగా శాంతి, సహజీవనాల ప్రాతిపదికగా ప్రపంచం పురోగమించాలన్న ధ్యేయంతో సాగేఈదేశాలకృషిజయప్రదమైతేఅంతకంటే సంతోషకరమైనవిషయం మరొకటివుండదు. అలీనదేశాలమహాసభకు సంబంధించి ప్రధాని శ్రీమతి ఇందిరాగాంధి, మేడమ్‌బిన్‌ల మధ్య జరిగిన చర్చలు అలీన దేశాలు ఐక్యతతో ఒకే త్రాటిమీద నడవడానికి అవకాశం కల్పించగలవనడంలో సందేహం లేదు.

మేడమ్ బిన్ ప్రత్యేకంగా హెచ్చరించిన విషయం ఒకటున్నది. అదేమంటే ఆగ్నేయాసియాలో ప్రధానంగా హిందూమహాసముద్రంలో అమెరికా సామ్రాజ్యవాదుల దుశ్చర్యలు, అణు స్థావరాల నిర్మాణం గురించి. హిందూమహాసముద్ర తీరప్రాంత దేశాల గుండెలపై నిప్పుల కుంపటిగా మారుతున్న యీ అణు స్థావరాలకు వ్యతిరేకంగా ప్రపంచంలోని ప్రగతిశీల, ప్రజాతంత్ర శాంత్యభిలాష శక్తులు నిర్వహించాల్సిన పోరాట ఆవశ్యకతను ఆమె స్పష్టీకరించారు.

కొలంబోలో జరిగే అలీనదేశాల మహాసభలో యితర సమస్యలతోపాటు యీ అణుస్థావరాల నిర్మాణంపై సమగ్రమైన చర్చలు జరిగి, అమెరికా సామ్రాజ్యవాదుల అహంకార పూరిత వైఖరికి వ్యతిరేకంగా ప్రపంచ వ్యాపిత ఉద్యమం రూపొందగలదు. అలీనదేశాలలో తంపులుపెట్టి వాటి ఐక్యతను విచ్ఛిన్నం చేయాలనుకొంటున్న అమెరికా సామ్రాజ్యవాద శక్తుల, మావోయిస్టుశక్తుల కుట్రలను సమ్మిళితంలో భారత, వియత్నాం దేశాలు ఫలప్రదం గావడానికి మేడమ్‌బిన్ పర్యటన ఉపయోగపడగలదు.

జింబాబ్వే పరిస్థితి

ఆఫ్రికా ఐక్యతా సంస్థ ప్రధాన కార్యదర్శి విచారం

అడ్డిస్ అబాబా మే 24

జింబాబ్వే రాజకీయ నాయకుల్లో కొందరు అక్కడి స్వాతంత్ర్యయోధులకు అనుకూలంగా వర్తిస్తుతులు సృష్టిస్తాయని ఆఫ్రికా ఐక్యతా సంస్థ ప్రధాన కార్యదర్శి విలియం ఎతెకి మంగళవారం నాడు సంస్థ 13 వ వార్షికోత్సవం సందేశంలో తమ విచారవ్యక్తం చేశారు.

ఈ విభేదాలు కేవలం వ్యక్తిగతమైనవనీ వాటాలన్నప్పటికీ, ఎత్తుగడలకు విరాలకు సంబంధించిన అంశాలలో ఎటువంటి అభిప్రాయభేదం లేదని ఆయన అన్నారు.

ఇథియోపియా రేడియో ద్వారా 20 నిముషాల పాటు చేసిన ఈ ప్రకటనలో ఆఫ్రికా రాజకీయ పరిస్థితిని ఆయన సమీక్షించారు. జాతి దురహంకార వాదులూ వారిసామ్రాజ్యవాద పోషకులు దక్షిణాఫ్రికా తొలగించేందుకు సాయుధ పోరాటమొక్కటే మార్గమని ఆయన అన్నారు. దక్షిణాఫ్రికా నమీబియాలోనూ దక్షిణాఫ్రికా సైనికులు పాలకులు సాగిస్తున్న హింసాకాండను ఆయన ఖండించారు.

కొండా హెచ్చరిక

మొత్తం ఆఫ్రికా యుద్ధపథంలో సాగినట్లే దక్షిణాఫ్రికా ఎదుర్కొంటే దేవి బలాత్కారమైన అస్త్రాలు కొన్నిటికొంటా ఒక హెచ్చరిక చేశారు.

రొడీషియాలోని మైనారిటీ పాలనకు తోడ్పడుతూవుండటం పట్ల అమెరికాకు అధికారాన్ని తక్షణమే అప్పగించాలని రొడీషియా ప్రధాని ఇయాన్ స్మిత్‌కు హామీగడచేసిన విజ్ఞప్తిని పునరుద్ఘాటించారు.

తమ జాతీయులు రొడీషియాను వదలి వెళ్ళిపోవాలని అమెరికా, బ్రిటన్‌లు చేసిన విజ్ఞప్తివల్ల ఆయన హెచ్చరించారు. ఈ ప్రకటనను భంగపరచుకుంటే తందుకు బాధ్యులు మరొకరు కాదోవని ఆయన అన్నారు.

ఇయాన్ స్మిత్, ఆఫ్రికా కిలాయి బలగం మొండివట్టు వీరవిహార వ్యతంత్ర జెండా స్థానంలో శ్వేతజాతుల వారి భవిష్యత్‌కు గ్యారంటీ యివ్వలేదు అయన స్పష్టీకరించారు.

భారత్-పాక్ సంబంధాల్లో గణనీయమైన ముందడుగు

భారత్-పాక్ సంబంధాలను గురించి, ఎంతో కాలం తర్వాత యిన్నాళ్ళకు మళ్ళీ వింటున్నాం. భారత్-పాక్ విదేశాంగ శాఖల కార్యదర్శులు జగత్ మెహతా, ఆగాషాహీల నాయకత్వాన ఇస్లామాబాదులో మే 14 న చేపడుతున్న ఒప్పందం, ఈ దశలో జరిగిన ఒక ప్రముఖ సంఘటన అని చెప్పవచ్చు. ఆ ఒప్పందం మేరకు దౌత్య సంబంధాలు, రైలు, రోడ్డు, విమానయాన సంబంధాలు పునరుద్ధరించబడతాయి. ఒక దేశగగన తలంమీద మరోదేశపు విమానాలు ఎగరవచ్చు. వ్యాపార సంబంధాలు విస్తృతమవుతాయి అంతేకాకుండా సాంస్కృతిక, శాస్త్ర పర ప్రతినిధివర్గాల మార్పిడికూడా జరుగుతుంది. ఈ అంశాలన్నీకూడా, రెండు యుద్ధగు పొరుగు దేశాలమధ్య సుస్థిర స్నేహసంబంధాలు ఎన్నడే అవకాశాన్ని ప్రదర్శిస్తున్నాయి.

ఈ ఒప్పందం మాత్రప్రాయమైనప్రకటన అయినప్పటికీ, ఈ అంశాలకు సంబంధించిన వివరాలనూ, అమలు విధానాలనూ రూపొందించుకొనాల్సివుంది. ఇందుకుగాను సంయుక్త సాంకేతిక బృందాలను నియమించుకొనాల్సివుంది. ఈ అంశాలను సత్వరమే అమలు పరచాలన్న ఆత్రుత సంయుక్త ప్రకటనలోనే కాకుండా, రెండు ప్రతినిధి వర్గాల నాయకుల ప్రసంగాల్లోకూడా వ్యక్తమైంది. గమనించాల్సిన ముఖ్యాంశం ఇదే.

ఇస్లామాబాద్‌లో మూడు రోజుల పాటు జరిగిన తర్వాత చాలా సరణమేమి, పాక్ పత్రికల్లో వీటివిగూర్చి వెలువడిన వార్తల తీరేమి మిక్కిలి స్నేహ పూర్వకంగా ఉంది. మంచిభవిష్యత్తుకి ఇదొక శుభోదర్కమైన సమయం.

సంయుక్త ప్రకటనలో పేర్కొనబడిన తర్వాతకు అవారం, 19/3 జూలైలో భారత ప్రధాని ఇందిరాగాంధీ, పాక్ ప్రధాని భుట్టోల మధ్య జరిగిన సిమ్లా ఒప్పందంలోని మూడవ భాగం.

సిమ్లా ఒప్పందాన్ని భారతదేశంలోని ఆర్.ఎస్.ఎస్., జనసంఘం, పాకిస్తాన్‌లోని జమాఇత్-ఎ-ఇస్లామీల వంటి మతోన్మాద సంస్థలు మినహాయించి రెండు దేశాల్లోని యితరులందరూ, అలాగే, మిగతా ప్రపంచంలోని సామ్రాజ్యవాద వ్యతిరేక, శాంతి కామి శక్తులు కూడా బలపరచాలన్న విషయం గుర్తు చేసుకోవడం అవసరం.

అటువంటి సిమ్లా ఒప్పందం భారత్-పాక్‌ల మధ్య సంబంధాల్లో ఒక కొత్త మలుపుగా, ఉపయోగపడి సత్సంబంధాల పునరుద్ధరణకు కొత్త ఆశారేఖగా పరిగణింపబడింది.

బయటిశక్తుల ప్రమేయం, జోక్యం లేకుండా, ద్వివిధ సమస్య లన్నింటిని పరస్పర చర్చలద్వారా, సంప్రదింపులద్వారా పరిష్కరించుకోవాలన్న ఓ కొత్త ప్రమాణాన్ని కూడా ఆ ఒప్పందం నెలకొల్పింది. యిరు దేశాల్లోని శాంతికామి, స్వతంత్ర శక్తులకూ ఇదొక విజయం. ఉపఖండం వ్యవహారాల్లో జోక్యం చేసుకొనే సామ్రాజ్యవాదులకూ, మావోయిస్టు లకూ ఒక పెద్ద నిరాశే.

రెండు దేశాలకూ పెక్కు లాభాలు

దురదృష్టవశాత్తూ విడ్డూరంగా ఎక్కువ కాలం నిలబడలేదు. అప్పటి నుండి భారత్-పాక్ సంబంధాలు అనేక మెలికలు తిరిగాయి. ఎన్నడు దిగుళ్ళను గడిచాయి కల్లోల పరిస్థితులలో లాభాపేక్షకు పూనుకొనే సామ్రాజ్యవాదులు, అందునా ముఖ్యంగా అమెరికన్ సామ్రాజ్యవాదులు, మావోయిస్టుల మమ్ముక్కుతో ఈ రెండు పొరుగుదేశాల మధ్య పొరుపొసు రెచ్చగొట్టే ప్రతి ఒక్కు అవకాశాన్నీ వినియోగించుకున్నారు. ఉపఖండ వ్యవహారాలలో యిదొక చుంది ఉదాహరణ.

భారత్-పాక్‌ల మధ్య రోడ్డు రైలు, విమాన సంబంధాలు పునరుద్ధరణ అనే దానిలో ఎంతో మానవీయత యిమిడివుంది. సరిహద్దుకు అటూ యిటూచీలిపోయిన కుటుంబాలు లక్షలాదిగా వున్నాయి. ప్రయాణ పొక్కర్యాలు బందు కావడం చేత వారిలో పలువురు తమ బంధువులను కలుసుకోలేక పోతున్నారు.

అంతే కాకుండా, దౌత్య సంబంధాలు లేని కారణంగా, రెండు దేశాల్లోనూఉన్న స్విస్ దౌత్య కార్యాలయాలద్వారా వీసాలు పొందడమన్నది చిక్కులతోకూడిన ఒక సుదీర్ఘమైన తతంగం తయారైంది.

అనిశ్చిత కుటుంబాలకు ఈ ఇస్లామాబాద్ ప్రకటన మహా సంతోష కారణమవుతుంది. ప్రయాణ పొక్కర్యాలు ఎప్పుడు పునరుద్ధరింపబడతాయో అని అని ఎదురు చెస్తున్నారు. ఢిల్లీ, లాహోర్లమధ్య రైళ్ళ రాకపోకలు ప్రారంభమైనరోజున అవి పండగ జరుపుకుంటాయనడంలో సందేహం లేదు.

రెండుదేశాలమధ్య వాణిజ్య సంబంధాలను పెంచడంలో ప్రైవేటు రంగానికి ప్రాధాన్యమివ్వాలన్నది రెండు ప్రభుత్వాల దృష్టి లాకర్షిస్తోంది. ప్రైవేటు స్థాయి పెంపొందించడం మంచిదే. వ్యాపారం అయినప్పటికీ అధికలాభార్జనా పేక్షలేకుండా గత్తి పెట్టబడి దారులను రంగంలోకి తీసుకురావడమన్నది అత్యంత హేని దాయకం. ఇరుగు పొరుగు దేశాలమధ్య సత్సంబంధాలు గుత్తి పెట్టబడి దారులకు గిట్టే అంశం కాకుండా చూడటం దేశాలు గట్టి పట్టుదలతో కృషి చేయవలసిన అవసరం ఎంతైనా వుంది.

పాకిస్తాన్ అత్యంత సన్నిహితమైన పొరుగు దేశమే అయినా, ఆ దేశంలో ఏమి జరుగుతోందో మనకి తెలియదు. అలాగే మన దేశంలో ఏమి జరుగుతోందో వాళ్ళకి తెలియనిది చాలా తక్కువ.

కాగా ఉభయదేశాలమధ్యా సాంస్కృతిక, విద్యాసంబంధాలు సర్వతోముఖ జరగాలన్న సంయుక్త ప్రకటనలోని సూచన ఆహ్వానింపదగినది.

పుస్తకాలు పత్రికలు మొదలైనవాటి బదలాయింపులోటాలు, క్రమబద్ధంగా రవాణా తప్పక, పాత్రికేయులు, ప్రొఫెసర్లు మొదలైన వారల బృందాలను పరస్పరం బదిలాయించుకోవడం అవసరం. రెండు దేశాలమధ్య సత్సంబంధాలు అభివృద్ధి చేసుకోవడంలో ఇటువంటివి చాలా ప్రాధాన్యం వహిస్తాయి.

భారత-పాకిస్తాన్ల మధ్య సత్సంబంధాలు పెరగడం, యిరుదేశాల్లోనూ లౌకిక ప్రజాస్వామ్య వ్యవస్థ పటిష్ఠం కావడానికి తోడ్పడుతుంది. అభివృద్ధి విరోధకులు, సామ్రాజ్యవాదులూ మాత్రం తప్పకుండా వ్యతిరేకించే అభివృద్ధిలో ఆసక్తి చూపుతారు.

రెండు దేశాలూ ఆరోగ్యకరమైన, ప్రజాతంత్ర, లౌకిక పద్ధతుల్లో అభివృద్ధి చెందాలని కోరుకోవడం వారు ఆ దేశానికి చెందినవారైనా ఈ దేశానికి చెందినవారైనా ప్రతికూల శక్తులపట్ల నిత్యజాగరూకులై ఉండటంతోటాటు భారత-పాక్ మైత్రికోసం నిరంతరాయమైన కృషి జరపాల్సివుంది.

సామ్రాజ్యవాదులు, ముఖ్యంగా అమెరికన్ సామ్రాజ్యవాదులు హిందూమహాసముద్ర ప్రాంతంలో కాలూనుకొని, డిగో గార్షియా వంటి చోట్ల అణు స్థావరాలను నెలకొల్పి, ఈ ప్రాంతంలో కిరాతాపాతంగా అయుధాలను చేరవేస్తున్న తరుణంలో; దక్షిణాసియాలో సామ్రాజ్యవాదుల కుట్రలను భగ్నం చెయ్యడానికి ఈ ప్రాంతంలో సుస్థిర శాంతికి అనుకూల వాతావరణాన్ని సృష్టించడానికీ, భారత్ పాకిస్తాన్ల మధ్య మంచి ఇరుగు పొరుగు సంబంధాలు విశేషంగా తోడ్పడగలవు.

శ్రీ ఎం. ఫరూక్

అని పేజెట్టిసాగాయి చివరి కెళ్ళగా తేసేం, యిరువైపుల పిల్లతో కూడిన రాజకీయ తీరే పైచెయ్యి అయింది దాని పర్యవసానమే ప్రస్తుత ఒప్పందం.

ఘర్షణకరంగా, భోగోశకంగా, ఆలోచనరహితంగా యిలా పరాక్షక విధాన ముడివడి వున్న పాకిస్తానుతో సంబంధాలను మామూలు స్థాయికి తీసుకొచ్చే విషయంలో ప్రధాని ఇందిరాగాంధి వ్యక్తిగతమైన శ్రద్ధ చూపుతున్నారు. దీనివలికి అయా విషయాలన్నింటిలోనూ భారత-పాకిస్తాన్ దేశాలు బాగా సన్నిహితమైనాయి.

(1971 మొదట్లో ఇండియన్ ఎయిర్ లైన్స్‌కు చెందిన విమానాన్ని లాహోరు వద్ద పాకిస్తాన్ కూల్చివేసిన దరిమిలా) పాక్ విమానాలు భారత గగనతలం మీద ఎగురడంపై భారతదేశం విధించిన నిషేధాజ్ఞపై అంతర్జాతీయ విమాన యాన సంస్థ (ఇకావో) కు పాకిస్తాన్ పెట్టుకున్న ఫిర్యాదును ఎప్పుడైతే తులిగి ఉపసంహరించుకొనడానికి అమోదించిందో అప్పుడిక మిగిలిన సంబంధాల పునరుద్ధరణకు కూడా అవకాశం ఏర్పడింది.

ఇప్పుడిక సిమ్లా ఒప్పంద పరిధిలో పాక్-భారత్‌ల ఇకావో కు తమ అరోపణ-ప్రత్యారోపణలను సంయుక్తంగా ఉపసంహరించుకొంటాయి తగాదాలను ద్వైపాక్షికంగా పరిష్కరించుకోవడానికి తోడ్పడుతుంది.

భారత్-పాక్‌ల మధ్య రోడ్డు, రైలు, విమాన సంబంధాలు పునరుద్ధరణ అనే దానిలో ఎంతో మానవీయత యిమిడివుంది. సరిహద్దుకు అటూ యిటూచీలిపోయిన కుటుంబాలు లక్షలాదిగా వున్నాయి. ప్రయాణ పొక్కర్యాలు బందు కావడం చేత వారిలో పలువురు తమ బంధువులను కలుసుకోలేక పోతున్నారు.

అంతే కాకుండా, దౌత్య సంబంధాలు లేని కారణంగా, రెండు దేశాల్లోనూఉన్న స్విస్ దౌత్య కార్యాలయాలద్వారా వీసాలు పొందడమన్నది చిక్కులతోకూడిన ఒక సుదీర్ఘమైన తతంగా తయారైంది.

అనిశ్చిత కుటుంబాలకు ఈ ఇస్లామాబాద్ ప్రకటన మహా సంతోష కారణమవుతుంది. ప్రయాణ పొక్కర్యాలు ఎప్పుడు పునరుద్ధరింపబడతాయో అని అని ఎదురు చెస్తున్నారు. ఢిల్లీ, లాహోర్లమధ్య రైళ్ళ రాకపోకలు ప్రారంభమైనరోజున అవి పండగ జరుపుకుంటాయనడంలో సందేహం లేదు.

/ సంయుక్త ప్రకటనలో, యిరు దేశాల మధ్య వాణిజ్యాభివృద్ధి అవకాశాలు పెరిగే అవకాశాలనూ కలిపిస్తున్నాయి గత సంవత్సరం తుదిరిస వాణిజ్య ఒప్పందం సిద్ధాగా ఎలిక మిచ్చినట్లు లేదన్న సంగతి తెలిసినదే. భారత్ పాక్‌ల మధ్య ప్రస్తుతం జరుగుతున్న వాణిజ్యం కేవలం నామమాత్రమే, వాణిజ్యం యింతహీన స్థాయిలో వుండటానికి కారణం రాజకీయమైన దేగాని మరొకటి కాదన్న విషయం స్పష్టం. దేశాల మధ్య సంబంధాలు విచ్ఛిన్నమైనప్పుడు వాణిజ్యం పెరిగే అవకాశమూ ఉండదు కదా.

భారత పాక్‌ల మధ్య ఆర్థిక సంబంధాల అభివృద్ధికి యిప్పుడిక అత్యంత అరిక ప్రాధాన్యం యివ్వాలి అనే విధాలుగా ఈ రెండు దేశాలూ ఒకటి మరొకదానికి తోడ్పడ్డాలి. సామ్రాజ్యవాద మార్కెట్లపై కాకు ఆధారపడటాన్ని తగ్గించుకోవడం. ఈ రెండూకూడా, సామ్రాజ్యవాద ఆర్థిక, రాజకీయ దెబ్బలకు విశేషంగా ఒత్తిడికి గురిఅవుతున్న తృతీయ ప్రపంచానికి చెందిన దేశాలే కాగా సామ్రాజ్యవాద ఒత్తిడిని పరిరక్షించడానికి బాగా తోడ్పడుతుంది. అటువంటి ఆర్థిక సంబంధాలు పెరుగుదలకు తోడ్పడుతుంది.

పిట్టలు

పెడనలో పెరిగిన రద్దీకి తగిననట్లుగా పెరగనిసిటీబస్సులు

మహాశయా!

కృష్ణాజిల్లా ముఖ్య పట్టణమైన మచిలీపట్నానికి సుమారు 6 కిలోమీటర్ల దూరంలో వుండే జిల్లాలో ప్రధాన గ్రామమైన పెడనకు సిటీ బస్సు ఏర్పడి సుమారు 4½ సంవత్సరాలు అవుతుంది. అప్పుడు పెడన గ్రామ జనాభా సుమారు 10 వేలు వుండేది. అప్పుడు పెడన గ్రామ జనాభా 40 వేలు సిటీ బస్సులు ఏర్పడిన తరువాత దాదాపు బస్సులు నిండుకోలేదు యిటీవల పెడన గ్రామ జనాభా పెరగటమాగక చుట్టుపట్ల గ్రామాలలో జనాభా పెంపు కావటం, వ్యాపారం అభివృద్ధి కావటం ఉద్యోగులు పట్టణంలో అద్దెలు భరించలేక పల్లెటూర్లో వుండలేక పెడన గ్రామంలో మకాం పెట్టడం అలాగే పెడన గ్రామంనుండి చోడవరం ప్రాంతానికి, పెడన నుండి పెన్నూ ప్రాంతానికి విస్తరించిన బస్సులు తెచ్చే ప్రయాణీకులు ఇందరు పట్టణానికి దూరంలోవున్న రైల్వేస్టేషనులో దిగి ప్రయాణపొక్కర్యంలేక పెడనలో దిగే ప్రయాణీకులు మొత్తంమీద రద్దీ బాగా పెరిగిపోయింది. రద్దీతగ్గించడానికి అగిన బస్సులు పెరగక పోవడంతో ప్రజలు చివరికి బాధలకు గురికావలసి వస్తున్నది ప్రయాణ హడావుడిలో జేబులు కొట్టేవాళ్ళు, వాళ్ళ వలివాళ్ళు చూడుకొంటున్న సందర్భాలుకూడా వుంటున్నవి ఇప్పుడు నడుస్తున్న బస్సులను రెట్టింపు పెంచితేతప్ప రద్దీ తగ్గదు యీ విషయంలో తక్షణం తప్పకుండా తీసుకొనవలసి రహదారుల మంత్రిగారికి కూడా ఇప్పటికి చాలాసార్లు వెళ్ళి విన్నవించాం. జిల్లా కలెక్టరు శ్రీ పి. వి. ఆర్. కె. ప్రసాద్ గారివద్దకు వెళ్ళి మా బాధలు తెలుపుతున్నాం. అప్పుడు కలెక్టరుగారు వేరే ఇండ్ల స్థలములు, దుమ్ముకొనుటకు ఇస్తిస్తామన్నారు. కాని ప్రస్తుతం మా యిండ్లు కొనేవాళ్ళు వీటి వేసేందుకు విస్తరించినట్లు పొరిగువారు కబుర్లు చెప్తున్నారు. గుడివాడ వెంటనే తొలగించాలని బలవంతం చేస్తున్నారు ప్రస్తుతం మాకు ఏమీ అవకాశంలేదు. నిర్వాసితులవాతాంటోళనగావుంది మందు కొండలలో చెట్లు క్రింద యిన్నటికే యిండ్లు కోల్పోయిన ప్రజలు కొంత మంది నివసిస్తున్నారు కనుక వెంటనే మా గ్రామ పరిస్థితి దృష్టిలో పెట్టుకొని తగిన సహాయం చేయవలసిందిగా ప్రభుత్వాన్ని కోరుతున్నాం.

ఇట్లు

వినోబాభావేగ్రామవ్యవసాయ కార్మికులు, ఇతిందుతాలూకా.

వినుకొండ బస్ డిపో పరిస్థితి

మహాశయా!

గుంటూరుజిల్లా వినుకొండ ఆర్.టి.సి. బస్ డిపోలో పేలకు సరిగా బస్‌లు రావటం లేదు. వినుకొండ నుండి మాచర్లకు వెళ్ళే బస్ మరల తిరిగి వస్తుందో లేదో నమ్మకం లేదు.

వినుకొండ నుండి మళ్ళతాగు వెళ్ళే బస్సు కారెంపూడి వరకు పొడిగించినట్లయితే ప్రజలకు ఎంతో సౌకర్యం కలుగుతుంది. తేదీ 17వ తేదీన మధ్యాహ్నం 11 గంటలకు వినుకొండకు 17 కిలోమీటర్ల దూరంలో బస్ చెడిపోతే మరొక సర్వీస్ బస్సును రాత్రి పది గంటల వరకు వంపలేదంటే ప్రయాణీకుల ఇబ్బందుల గురించి ఇక ఆలోచించ నవసరంలేదు.

370 నుండి ఇంత వరకు కూడా ఒక కొత్త బస్సు ఈ డిపోకు రాలేదు. తుడిపోకు నుండి ప్రయాణీకుల రద్దీ పెరిగినప్పటికి సంఖ్య మాత్రం పెరగడం లేదు వినుకొండకు దిగ్గరలో వున్న గ్రామాల ప్రజల పొక్కర్యార్థం రింగ్ రూటు బస్సును నడపవలసి ప్రజలు కోరుకున్నారు ఇట్లు

వి. శివప్రసాద్

వినుకొండ

(వి. వి.)

వినోబాభావే నగరం పెద ప్రజల వినతి

మహాశయా!

బళ్ళారి జిల్లా ఇల్లెందు తాలూకా బయ్యారం పంచాయతీ కేంద్రం గ్రామమునకు దగ్గరలో తులాసం ప్రాజెక్టునకు 2 కిలోమీటర్ల దిగువన సుమారు 10 ఎకరాల క్రితం వినోబాభావేనగరం విస్తరించడంతో కేవలం ప్రాజెక్టు పూర్తి అగుటనే అటవీ అక్కడ కూలి నాలిచేసే జీవిస్తున్నాము. ఆ గ్రామంలో 84 కుటుంబాల వారము నివశిస్తున్నాము ప్రతి కుటుంబమునకు 1, 2 ఎకరముల మేరకు భూమి వున్నది. కాని ఆ భూమి పారెస్టు వారిదని, అనాటి నుండి మమ్మల్ని కైలుపాలు చేస్తున్నారు కోర్టులలో 1976లో రెండు పార్టులు మేము న్యాయం పొందాము ఆ భూమి వినోబాభావే పూజ పథకంలో రామతులం బారెడ్డి శెన్నారెడ్డి, జనారవారెడ్డి, అనే పూజ్యాముంటుండి కనోబాభావే పొందాడు. అటి భూములలో వివసిస్తూ గవర్నమెంటు వారికి తగిన శిస్తు చెల్లించుచున్నాము. ఈ భూమి సర్వే చేయండి నెం. 12, 13 14, 15, 16 నెంబర్లుగా గుర్తింపబడి యున్నది ప్రస్తుతం 14 సర్వే నంబరులో గల గుడిసెలు ముఖ్యమంత్రిగారు అమ్మంపల్లివున్నపుడు విజ్ఞాపనపత్రాన్ని సమర్పించుకున్నాము అలాగే అదే రోజు పాంపిక వంశేమ మంత్రి శ్రీ కొట్టం శ్రీరామమూర్తి గారికి, కూడా విన్నవించాం. అమ్మంపల్లి కలెక్టరు శ్రీ పి. వి. ఆర్. కె. ప్రసాద్ గారివద్దకు వెళ్ళి మా బాధలు తెలుపుతున్నాం. అప్పుడు కలెక్టరుగారు వేరే ఇండ్ల స్థలములు, దుమ్ముకొనుటకు ఇస్తిస్తామన్నారు. కాని ప్రస్తుతం మా యిండ్లు కొనేవాళ్ళు వీటి వేసేందుకు విస్తరించినట్లు పొరిగువారు కబుర్లు చెప్తున్నారు, గుడివాడ వెంటనే తొలగించాలని బలవంతం చేస్తున్నారు ప్రస్తుతం మాకు ఏమీ అవకాశంలేదు. నిర్వాసితులవాతాంటోళనగావుంది మందు కొండలలో చెట్లు క్రింద యిన్నటికే యిండ్లు కోల్పోయిన ప్రజలు కొంత మంది నివసిస్తున్నారు కనుక వెంటనే మా గ్రామ పరిస్థితి దృష్టిలో పెట్టుకొని తగిన సహాయం చేయవలసిందిగా ప్రభుత్వాన్ని కోరుతున్నాం.

ఇట్లు

వినోబాభావేగ్రామవ్యవసాయ కార్మికులు, ఇతిందుతాలూకా.

ప్రభుత్వ నాల్గవ తరగతి ఉద్యోగుల సంఘ ఎన్నిక

ఇల్లెందు, మే 20

ఖమ్మం జిల్లా ఇల్లెందు పట్టణంలో వివిధ కార్యాలయాల్లో పని చేసే నాల్గవతరగతి ఉద్యోగులు ఇటీవల శ్రీ ఎం. వెంకటేశ్వర్లు అధ్యక్షతన సమావేశమై ఈ క్రింది నూతన కార్యవర్గాన్ని ఎన్నుకున్నారు.

అధ్యక్షులు శ్రీ జె. సామ్యూల్; ఉపాధ్యక్షులు శ్రీ ఎం. ఎల్లయ్య, ప్రధాన కార్యదర్శిగా శ్రీ వి. సిమ్మయ్య, సహాయ కార్యదర్శిగా శ్రీ షాజుద్దీన్, కోశాధికారిగా శ్రీ ఆర్. రామస్వామి మరో 11 మందితో కార్యవర్గం ఎన్నికయింది.

భద్రాచలంలో విద్యుత్ అసౌకర్యం

మహాశయా,

భద్రాచలంలో ఈ నెల 13 వ తేదీ సాయంత్రం నుండి వాడ్రాన్, పెంకుటిళ్ళు పెద్ద పెద్ద కరంటు స్తంభాలు కూలిపోయాయి ఎలిగంగా రెండు రోజులవరకు విద్యుత్ సరఫరా లేదు ఇంతవరకు కూడా పరిగా అన్ని ఇండ్లకు విద్యుత్ సరఫరా లేదు అనేక స్తంభాలకు విద్యుత్ సరఫరా ఆగిపోయింది విద్యుత్ సరఫరా లేనందు వల్ల అనేకమంది చేతివృత్తుల వారు దాదాపు నష్టపోతున్నారు. కనుక భద్రాచలానికి అదనపు సిబ్బందిని పంపి వెంటనే విద్యుత్ సరఫరా సరిగా వుండేటట్లు చూడాలని ఒక ఇంజనీరును కూడా నియమించాలని ప్రభుత్వానికి విజ్ఞప్తి చేస్తున్నాను

ఇట్లు

పి. హెచ్ మోహనరావు,

భద్రాచలం,

ఏటా 30 లక్షల వాచీల ఉత్పత్తికి హెచ్ఎంటి పథకం

మద్రాస్, మే 25

హిందుస్థాన్ మెషీన్‌టూల్స్ (హెచ్.ఎమ్.టి) ప్రస్తుతం ఏటా ఉత్పత్తిచేస్తున్న 10 లక్షల వాచీల సంఖ్యను 1980-81నాటికి 30 లక్షలకు పెంచనున్నది.

ప్రస్తుతం స్విట్జర్లాండ్‌లో పర్యటిస్తున్న పాంకేతిక బృందం తిరిగి వచ్చాక విస్తరణకు సంబంధించిన ప్రాజెక్టు రిపోర్టు రెండు మూడు నెలల్లో తయారవుతుందని హెచ్ ఎమ్ టి చైర్మన్ డాక్టర్ ఎస్. ఎస్ పాటిల్ ఒక పత్రికా గోష్ఠిలో చెప్పారు.

అదనంగా 20 లక్షల వాచీలకోసం విడిభాగాలు కలిపే ఎసెంబ్లీ యూనిట్లను ఏర్పరిచేందుకు రాష్ట్రాలను ప్రోత్సహిస్తాం. పాంకేతిక సహాయం అందిస్తాం. ఇతరదేశంలో అలాంటి కేంద్రాలు నెలకొల్పు ఏర్పాటు చేస్తాం. వచ్చిన్నం, ఆర్జిలింగల్లో రెండు నెలకొల్పవచ్చు అక్కడ విడిభాగాలను కలిపిన తర్వాత ఆ వాచీలను హెచ్ ఎమ్ టి మార్కెట్‌కు పంపిస్తుంటుందని శ్రీ పాటిల్ చెప్పారు.

యంత్ర పరికరాల ఉత్పత్తిలో దేశం దాదాపు స్వయంపోషక మయింది, కేవలం 25 శాతం అవసరాలకే దిగుమతులు చేసుకోవాల్సివస్తున్నాం. అవసరమైతే యీ తక్కువ ఏ దేశమూ స్వయంపోషకంకాలేదు.

యంత్రపరికరాల ఉత్పత్తి, వ్యాపారం చేస్తున్న 31 దేశాల్లో భారత్‌కు 16 వ స్థానం ఉంది. ప్రపంచ వాణిజ్యంలో దేశానికి అస్థానం తెచ్చిపెట్టేందుకు హెచ్ ఎమ్ టి కృషి చేసిందన్నారు.

దేశంలో 125 యంత్రపరికరాల ఫ్యాక్టరీలు నిర్మాణదశలోనో, 300 ఫ్యాక్టరీలు, చిన్నతరహా రంగంలోనూ ఉన్నాయి చిన్నతరహా రంగంలో కనీసం మార్కెటింగ్‌లో వీటి సమీకరణకు అవకాశం ఉంటుంది చిన్నతరహా పరిశ్రమలకు దాని సంత సాయం చేయడానికి హెచ్ ఎమ్ టి సిద్ధం. అందుకే కొన్ని తరహా ఉత్పత్తిని వదలేస్తున్నామనీ చెప్పాడు.

పెండ్లికానుక

రామరాజు లంక గ్రామంలో, పనిచేసే పల్లి గ్రామ కార్మికుడు నుదకల అంబేద్కరుకు రామరాజులంక గ్రామ కార

విశ్వగతిని నిర్ధారించేందుకు తోడ్పడిన న్యూటన్ మహాశయుని శాస్త్రపరిశోధనలు

శాస్త్రవిజ్ఞానం

న్యూటను పండితుడు గురుత్వాకర్షణ సిద్ధాంతాన్ని వివరించక విజ్ఞాన ప్రపంచంలో అందకారం అదృశ్యమైనట్లని పించింది. గతిని ఈ మారుతున్న, గురుత్వాకర్షణ సిద్ధాంతంతోను ప్రపంచానికి సమగ్రంగా అవగాహనం చేసుకోవచ్చునని తలచారు శాస్త్రజ్ఞులు. ఈ నియమాలను అనేక విషయాలకు అన్వయించి విశ్వ రహస్యాలను లోతుగా అర్థం చేసుకోటానికి ప్రయత్నించారు. అయం పొందారుకూడా - 19 వ శతాబ్దం అంతా శాస్త్రజ్ఞులు సగర్వమైన దృక్పథంలో వుండేవారు ప్రకృతిని అర్థంచేసుకొనడమేకాక శాస్త్ర పరిశోధన పరిశ్రమా మరి వృద్ధికి నియోగించుట వలన నవీన వాగిరి తరంగ వేగంతో అభివృద్ధి చెందింది. అందుచే శాస్త్రవేత్తలు విజ్ఞానంలో అత్యంత విశ్వాసం గలవారైనారు. ప్రకృతి మూల నియమాలన్నీ తోడపడ్డవేనని వారి నాధారంగా జేసుకొని ప్రకృతి దృశ్యాలు వివరాలను కూడా అర్థం జేసుకోవచ్చునని, అందుచే కొంత లానికి ప్రకృతిని గురించి యావత్తు విజ్ఞానం సంపాదించవచ్చునని అనుకున్నారు. ఆ సమయం కూడా చాల దగ్గరలోనే వుందని భావించారు. ప్రకృతంలా అణువుల మయమని. ప్రతి అణువుయొక్క గతి, దానిమీద పనిజేసే బలాలు తెలిసినదో గతి నియమాలు, గురుత్వాకర్షణ సిద్ధాంతాలతో ఆ అణువుల రూపాన్ని, భవిష్యత్తును కూడా అర్థంచేసుకో వచ్చునని అనుకున్నారు. ప్రపంచం అంతా న్యూటను ఒక పెట్టిన నియమాల ప్రకారం నడిచే ఒక యంత్రం అనీ, గడియారం ఒకసారి కీ యిచ్చిన తర్వాత దానంతటదే నిర్విరామంగా పోయినట్లే ప్రకృతి కూడా నడుస్తుందని అనుకునేవారు. దాని నియమాలు తెలియుటచే ముందుకు ముందే ఏమి జరిగేదీ మనం తెలుసుకో వచ్చునని అనుకున్నారు ఈనిశ్చయతని మానవుడు మార్చలేడనీ కాకపోతే అనుకున్న ధృశ్యాలు జరిగేదాకా నిరీక్షించడం మాత్రమే మానవుడు చెయ్యగలిగిన చెప్పారు విశ్వగతి అనేది గుట్టిన తెర విప్పుకుంటున్న మాదిరిగా పూహించారు. ఈ విధంగా ఒక వైపున ప్రకృతిని పూర్తిగా అర్థం చేసుకొన్నట్లు భ్రమించారు, శాస్త్రవేత్తలు రెండోవైపున మానవుడు విస్మయుడని అనుకోవడం జరిగింది. దీన్ని యాంత్రిక దృక్పథం అంటారు. 18 వ శతాబ్దంలోనూ విజ్ఞానరంగంలో యీదృక్పథమే ప్రబలింది.

న్యూటను మహాశయుడు తన నియమాలను ప్రకటించినాక ప్రపంచంలో ఒక నూతన వెలుగు పుడయించింది. మానవ సమాజంలో పెద్ద కదలిక ప్రారంభమైనది. ఒక నూతన శకం ఆరంభమైనది. శాస్త్రీయదృక్పథం ప్రజల్లో పాతుకోవడానికి ఈ ఆధార్యమే మూలకారణమైనది. విజ్ఞాన ప్రపంచంలో మతపరమైన మూఢనమ్మకాలు కొట్టుకు పోసాగినవి. బహు పాత పుస్తకాలనీ, మతప్రబోధాలన్నిటినీ వాటి నాధారంగా జేసుకొని ప్రకృతి దృశ్యాలు వివరాలను కూడా అర్థం జేసుకో వచ్చుననీ, అందుచే కొంత లానికి ప్రకృతిని గురించి యావత్తు విజ్ఞానం సంపాదించవచ్చునని అనుకున్నారు. ఆ సమయం కూడా చాల దగ్గరలోనే వుందని భావించారు. ప్రకృతంలా అణువుల మయమని. ప్రతి అణువుయొక్క గతి, దానిమీద పనిజేసే బలాలు తెలిసినదో గతి నియమాలు, గురుత్వాకర్షణ సిద్ధాంతాలతో ఆ అణువుల రూపాన్ని, భవిష్యత్తును కూడా అర్థంచేసుకో వచ్చునని అనుకున్నారు. ప్రపంచం అంతా న్యూటను ఒక పెట్టిన నియమాల ప్రకారం నడిచే ఒక యంత్రం అనీ, గడియారం ఒకసారి కీ యిచ్చిన తర్వాత దానంతటదే నిర్విరామంగా పోయినట్లే ప్రకృతి కూడా నడుస్తుందని అనుకునేవారు. దాని నియమాలు తెలియుటచే ముందుకు ముందే ఏమి జరిగేదీ మనం తెలుసుకో వచ్చునని అనుకున్నారు ఈనిశ్చయతని మానవుడు మార్చలేడనీ కాకపోతే అనుకున్న ధృశ్యాలు జరిగేదాకా నిరీక్షించడం మాత్రమే మానవుడు చెయ్యగలిగిన చెప్పారు విశ్వగతి అనేది గుట్టిన తెర విప్పుకుంటున్న మాదిరిగా పూహించారు. ఈ విధంగా ఒక వైపున ప్రకృతిని పూర్తిగా అర్థం చేసుకొన్నట్లు భ్రమించారు, శాస్త్రవేత్తలు రెండోవైపున మానవుడు విస్మయుడని అనుకోవడం జరిగింది. దీన్ని యాంత్రిక దృక్పథం అంటారు. 18 వ శతాబ్దంలోనూ విజ్ఞానరంగంలో యీదృక్పథమే ప్రబలింది.

న్యూటను మహాశయుడు తన నియమాలను ప్రకటించినాక ప్రపంచంలో ఒక నూతన వెలుగు పుడయించింది. మానవ సమాజంలో పెద్ద కదలిక ప్రారంభమైనది. ఒక నూతన శకం ఆరంభమైనది. శాస్త్రీయదృక్పథం ప్రజల్లో పాతుకోవడానికి ఈ ఆధార్యమే మూలకారణమైనది. విజ్ఞాన ప్రపంచంలో మతపరమైన మూఢనమ్మకాలు కొట్టుకు పోసాగినవి. బహు పాత పుస్తకాలనీ, మతప్రబోధాలన్నిటినీ వాటి నాధారంగా జేసుకొని ప్రకృతి దృశ్యాలు వివరాలను కూడా అర్థం జేసుకో వచ్చుననీ, అందుచే కొంత లానికి ప్రకృతిని గురించి యావత్తు విజ్ఞానం సంపాదించవచ్చునని అనుకున్నారు. ఆ సమయం కూడా చాల దగ్గరలోనే వుందని భావించారు. ప్రకృతంలా అణువుల మయమని. ప్రతి అణువుయొక్క గతి, దానిమీద పనిజేసే బలాలు తెలిసినదో గతి నియమాలు, గురుత్వాకర్షణ సిద్ధాంతాలతో ఆ అణువుల రూపాన్ని, భవిష్యత్తును కూడా అర్థంచేసుకో వచ్చునని అనుకున్నారు. ప్రపంచం అంతా న్యూటను ఒక పెట్టిన నియమాల ప్రకారం నడిచే ఒక యంత్రం అనీ, గడియారం ఒకసారి కీ యిచ్చిన తర్వాత దానంతటదే నిర్విరామంగా పోయినట్లే ప్రకృతి కూడా నడుస్తుందని అనుకునేవారు. దాని నియమాలు తెలియుటచే ముందుకు ముందే ఏమి జరిగేదీ మనం తెలుసుకో వచ్చునని అనుకున్నారు ఈనిశ్చయతని మానవుడు మార్చలేడనీ కాకపోతే అనుకున్న ధృశ్యాలు జరిగేదాకా నిరీక్షించడం మాత్రమే మానవుడు చెయ్యగలిగిన చెప్పారు విశ్వగతి అనేది గుట్టిన తెర విప్పుకుంటున్న మాదిరిగా పూహించారు. ఈ విధంగా ఒక వైపున ప్రకృతిని పూర్తిగా అర్థం చేసుకొన్నట్లు భ్రమించారు, శాస్త్రవేత్తలు రెండోవైపున మానవుడు విస్మయుడని అనుకోవడం జరిగింది. దీన్ని యాంత్రిక దృక్పథం అంటారు. 18 వ శతాబ్దంలోనూ విజ్ఞానరంగంలో యీదృక్పథమే ప్రబలింది.

న్యూటను మహాశయుడు తన నియమాలను ప్రకటించినాక ప్రపంచంలో ఒక నూతన వెలుగు పుడయించింది. మానవ సమాజంలో పెద్ద కదలిక ప్రారంభమైనది. ఒక నూతన శకం ఆరంభమైనది. శాస్త్రీయదృక్పథం ప్రజల్లో పాతుకోవడానికి ఈ ఆధార్యమే మూలకారణమైనది. విజ్ఞాన ప్రపంచంలో మతపరమైన మూఢనమ్మకాలు కొట్టుకు పోసాగినవి. బహు పాత పుస్తకాలనీ, మతప్రబోధాలన్నిటినీ వాటి నాధారంగా జేసుకొని ప్రకృతి దృశ్యాలు వివరాలను కూడా అర్థం జేసుకో వచ్చునని

రు. 2 వేల వరకు గ్రామీణ రుణాలపూర్తి రద్దుకు రాష్ట్రప్రభుత్వ నిర్ణయం?

త్వరలో ఆర్డినెన్సు జారీచేయనున్నట్లు విశ్వసనీయవర్గాల వెల్లడి

(విశాలాంధ్ర విలేకరి)

హైదరాబాదు, మే 24

రు. 2 వేలు, అంతకన్నా తక్కువవరకు వున్న రుణాలనుండి గ్రామీణ పేద ప్రజలకు పూర్తి విముక్తి కలిగిస్తూ రాష్ట్ర ప్రభుత్వం నిర్ణయించినట్లు విశ్వసనీయంగా తెలుస్తున్నది.

వచ్చేనెల శాసనసభ సమావేశంలో సైమేరకు ఒక తీర్మానంగాని లేక అంతకు ముందే ఒక ఆర్డినెన్సుగాని తెచ్చే అవకాశముందని భావించబడుతోంది.

ఈ పూర్తి రుణ విముక్తిని గ్రామీణ ప్రాంతాలలోని పేద రైతాంగానికి, చేతివృత్తుల వారికి, భూమిలేని కార్మికులకు, బుర్రకథ విడుపేద వర్గాలవారికి విస్తరించడం జరుగుతుంది

గ్రామీణ రుణాలపై మారిటోరియంకు వీలుకల్పిస్తూ రాష్ట్ర శాసనసభ, మండలిలు అంతకుముందు చేసిన తీర్మానం క్రిందకు వీరు వస్తారు.

20 అంశాల ఆర్థిక కార్యక్రమంపై యిటీవల జరిగిన రాష్ట్ర స్థాయి సమీక్ష కమిటి తృతీయ సమావేశంలో రాష్ట్ర ముఖ్యమంత్రి శ్రీ జె. వెంగళరావు పై మేరకు ఒక హామీ యిచ్చినట్లు విశ్వసనీయంగా తెలుస్తున్నది

20 అంశాల కార్యక్రమాన్ని చిత్తశుద్ధితో అమలు చేయాలని కోరుతున్న కమ్యూనిస్టు నాయకులు, గ్రామీణ పేదలకు పూర్తిగా రుణ విముక్తిని కల్గించాలని కోరుతున్న విషయం పాఠకులకు తెలిసిందే.

సమీక్ష కమిటి సమావేశంలో, భూమి లేని వ్యవసాయ కార్మికులకు వ్యక్తిగత పూచీపై రు. 250 వరకు రుణాన్ని మంజూరు చేయాలని కూడా అభిప్రాయపడడం జరిగింది.

విజయవాడ రైల్వే స్టేషన్‌లో 5 గురి పట్టివేత

విజయవాడ మే 24

విజయవాడ రైల్వే స్టేషన్‌లో గత అర్ధరాత్రి రైల్వే అధికారులు ఆకస్మిక దాడి జరిపి అక్రమ వర్తకులు వాల్చుకుని పడుకొని వ్యక్తులను పట్టుకున్నారు.

అనధికారికంగా రిజర్వేషన్లు అమ్మకం, రిజర్వేషన్లను చేజిక్కించుకొని ప్రయాణీకులకు బెర్తులు, సీట్లు లేకుండా చేయడం లాంటి అక్రమ వ్యాపారాలు వాల్చుతున్న సమయంలో వీరిని పట్టుకోవడం జరిగింది.

డివిజనల్ యాపారిటెండెంట్ శ్రీ యం ఏ చెరియన్ ఆదేశానుసారం రైల్వే అధికారులు గత శుక్రవారం అలాంటి దాడి జరిపి 20 మందిని కస్టడీకి తీసుకున్నారు

ఇందులో 15 మందికి ఫస్టుక్లాస్ రైల్వే మేజస్ట్రేట్ శిక్షవిధించారు. 7 గురికి 28 రోజుల నుండి 15 రోజులపాటు జైలుశిక్ష నుండికి రు. 218 ల జరిమానాను విధించడం జరిగింది.

పట్టాలు తప్పిన గూడ్సుబండి : ఎక్స్‌ప్రెస్ రైళ్ళు మళ్ళింపు

విజయవాడ, మే 24

గూడూరు వీటి - గూడూరు సెక్షన్‌లో వున్న దొరవారి సత్రం ప్రాంతంలో ఒక గూడ్సుబండి పట్టాలు తప్పిన అనంతరం 4 జతల మెయిల్, ఎక్స్‌ప్రెస్ రైళ్ళను జోక్యాణం రేణిగుంటలగుండా మళ్ళించడం జరిగింది. యిక్కడి దక్షిణ మధ్యరైల్వే ప్రతినిధి ఒకరు తెలిపారు

నిజామాబాదులో 14 మంది మట్కా జూదరుల అరెస్టు

విజయవాడ మే 24

మట్కా జూదరులపై నిర్వహించిన దాడులలో 14 మందిని అరెస్టు చేసారు

ఇందుకు సంబంధించి యస్ వి రామకృష్ణ ఇన్స్పెక్టర్ మాట్లాడుతూ, శనివారం 10 మందిని ఒకచోట అరెస్టు చేసామని తెలిపారు. 6 గురు బుకీ చేసుకున్నారని తెలిపారు

నిందితుడి దగ్గర 2846 లతో పాటు వారు చిట్టీ వేయడంగా రాసిన కాగితాలు జూదపు వస్తువులను స్వాధీనం చేసుకొనడం జరిగిందని అధికారులు చెప్పారు.

కోటంగ్, ఓపెనింగ్ సంఖ్యలను ఇతర ప్రాంతాలకు తెలియజేసే 18 టెలిఫోనులపై పోలీసులు నిరంతర నిఘాను వుంచడంవల్ల నిజామాబాదులోని మట్కాజూదం విస్తారాలు గత మాసంలో కొంతకాలంపాటు ఈ జూదాన్ని నిలిపి వేశారు.

అయితే జూదరులు తమ కార్యకలాపాలను మళ్ళీ కొనసాగించి ఒక జాతర పేరు ద్వారా యిక్కడి ఆటలు దాన్ని నడుపుకున్నట్లు తెలిసి దాడులు జరిపి ఇన్స్పెక్టర్ శ్రీ రామకృష్ణ న్యాయపర్యవేక్షణలో విజయవాడ పోలీసు బళాలు ఆ శిబిరాలపై దాడి చేసి అందరినీ అరెస్టు చేసారు

జూదం నిరోధక చట్టం క్రింద వారిపై కేసు నమోదు చేయడం జరిగింది.

దక్షిణ రైల్వేలో జూన్ 1 నుండి టీ, భోజనం ధర తగ్గింపు

మద్రాసు, మే 24

దక్షిణ రైల్వేలో జూన్ 1 నుండి కాఫీ హోటల్ భోజనం, టీ ధరలు తగ్గిస్తున్నారని రైల్వే ప్రకటన నేడు తెలిపింది

సేవన్ అప్ వద్ద వలహారు కాలలో భోజనం వెజ్ రు 2.50 నుండి రు. 2 కు తగ్గించారు పిల్లలకు రు. 1.25 నుండి రు 1.00 కి తగ్గించారు.

కంపార్టుమెంటులు, డైనింగ్ కార్‌లలో సరఫరా చేసే భోజనం ధర రు. 3 నుండి రు. 2.50 కు తగ్గింది.

గ్రాండ్ ఇండో ఎక్స్‌ప్రెస్‌లో సరఫరా చేసే "రెడీ టు సర్వ్" ఆహార భోజనం ధర రు. 3.50 నుండి రు 3 కు తగ్గింది.

తమిళనాడులో కాక మిగతా ప్రాంతాల్లో 100 మిల్లీలీటర్ల ధర ఇకనుండి 20 పైసలు, 150 మిల్లీలిటర్లు టీ పెత్ 30 పైసలు.

బొంబాయి హై ఉత్పాదకశక్తి 1980-81 కి నిర్ధారణ

న్యూఢిల్లీ, మే 24

1974 ఫిబ్రవరిలో కనుగొన్న బొంబాయి హైలో ఉత్పాదకశక్తి 1980-81 నాటికి నిర్ధారణ అవుతుందని నేడు రాజ్యసభలో పెట్రోలియంశాఖ మంత్రి శ్రీ కె. డి. మాలవీయ తెలియ చేశారు

దీనిని పూర్తిగా అభివృద్ధిచేయడం జరిగితే సంవత్సరానికి ఒక కోటి టన్నుల మేరా ఇస్తుందని తెలిపారు.

క్రితంవారం బొంబాయి హైలో వాణిజ్య ఉత్పత్తిపై శ్రీ మాలవీయ ఒక ప్రకటన చేస్తూ మాటే, అనిజాయాయుల కమిషన్ సభ్యులు, భాగస్వాములు సాధించిన విజయాలను అభినందించారు.

స్వయం ఉపాధి కల్పనకై రు. 10 కోట్లు మంజూరు

రాష్ట్ర పరిశ్రమల డైరెక్టర్ వెల్లడి

(విశాలాంధ్ర విలేకరి)

హైదరాబాదు మే 24

స్వయం ఉపాధి కల్పన పథకాల కింద యిప్పటికి రాష్ట్రంలో రు 10 కోట్లవరకు మంజూరు చేసినట్లు, రాష్ట్ర పరిశ్రమల డైరెక్టర్ శ్రీ జయధారతరెడ్డి వెల్లడించారు.

ఈ పథకాల కింద నెలకొల్పిన 8 వేల పారిశ్రామిక యూనిట్లలో 27 వేల మందికి ఉపాధి లభించినట్లు ఆయన చెప్పారు

ఈ పథకాల కింద ఇచ్చిన ముత్తాలను తిరిగి వసూలు చేసేందుకుగాను 4 మంది సీనియర్ అధికారులను నియమించామని ఆయన స్పష్టం చేస్తున్నారు.

ఈ సమావేశం నేడు ఉదయం నాంపల్లి సమీపంలో యస్. యం. ట్రాన్స్ అలో సర్వీస్ వారినుండి శ్రీ జయధారతరెడ్డి స్వీకరించారు.

యస్ యం. ట్రాన్స్ సంస్థ మేనేజింగ్ డైరెక్టర్ శ్రీ కుమార్ బాటిని పదుంపల చేశారు.

61 లక్షల ఇళ్ళ స్థలాల పంపకం

న్యూఢిల్లీ, మే 24

దేశంలో భూమిలేని పేదలకు ఈ ఏడాది మార్చి వరకు 61,14,000 యిళ్ళ స్థలాలు యివ్వబడ్డాయి

అంటే యిళ్ళ స్థలాల కేటాయింపుకు అర్హతగల కుటుంబాలలో సగానికి పైగా ఈ స్థలాలు అందాయి. ఈ స్థలాల్లో గృహ నిర్మాణానికి అనేక రాష్ట్ర ప్రభుత్వాలు చొరవ తీసుకున్నాయని అధికార ప్రకటన తెలిపింది.

గ్రామీణ ప్రాంతాలలో భూమిలేని వ్యవసాయ కార్మికులు, పేదలకు చౌకగా ఇళ్ళ స్థలాలు కల్పించే "లక్ష గృహాల పథకాన్ని" కేంద్ర ప్రారంభించింది. ప్రతి ఇల్లూ 28 అడుగుల మీటర్ల ప్రాంతంలో ఉంటుంది. వంట గది, హాలు, పడకగది ప్రతి ఇంటికి ఉంటాయి.

దీనికై తీసుకోవలసిన డబ్బు నుండి రు. 1.5 కోట్ల రుణంగా సహకార సంఘాలకు కూడా నిధులు ఇవ్వాలి అని ఉంది, ప్రతి ఇంటికీ దాదాపు రు. 1400 ఖర్చవుతుంది.

కర్ణాటక ప్రభుత్వం కూడా "ప్రజా గృహ పథకం" ప్రవేశపెట్టింది. దీనిక్రింద రాష్ట్ర ప్రభుత్వం రు. 1000 యిస్తుంది. స్థలం పొందినవారు రు. 500 వెచ్చించాలి. నిర్మాణంలో అధనంగా అయిన ఖర్చును 20 సంవత్సరాలలో తిరిగి చెల్లించాల్సిన రుణంగా పరిగణిస్తారు.

గ్రామీణ పేదలకు కేటాయించిన స్థలాల్లో గుడిసెల నిర్మాణానికి మహారాష్ట్ర ప్రభుత్వం ఒక పథకం చేపట్టింది గృహం పొందినవారు స్వయంగా శ్రమ చేయాలి గుడిసెకు రు 200 వెచ్చున ప్రభుత్వం యిస్తుంది. మార్చి మాసాంతం వరకూ 1 లక్ష 25 వేల గుడిసెల నిర్మాణం జరిగింది.

పశ్చిమ బెంగాల్ ముఖ్యమంత్రి కార్యక్రమం మేరకు జూన్ 30 నాటికి జిల్లాల్లో 40 వేల గుడిసెలు నిర్మించాల్సి ఉంది. వీటినిపొందే వారు స్థానికంగా దొరికే కలప తడికలతో స్వయంగా శ్రమించి గుడిసెలు కట్టుకోవాలి, రు. 500 పరిమితిలో ఇంటి కప్పు పరికరాలను ప్రభుత్వం సరఫరా చేస్తుంది

తమిళనాడులో హరిజన గృహ నిర్మాణ పథకం క్రింద 6,064 ఇళ్ళు ఇప్పటికే నిర్మించారు. మరో 13,082 యిళ్ళు నిర్మిస్తున్నారు.

రణ్‌బీర్ సింగ్ ఎన్నిక

కాంగ్రెస్ పార్లమెంటరీ పార్టీ డిప్యూటీ నాయకునిగా

న్యూఢిల్లీ, మే 24

కాంగ్రెస్ పార్లమెంటరీ పార్టీ డిప్యూటీ నాయకునిగా రాజ్యసభనుండి శ్రీ చౌధరి రణ్‌బీర్ సింగ్ పోటీలేకుండా ఎన్నికయ్యారు.

లోక్‌సభనుండి అనుగుడు ఈ పదవికి నామినేషన్లు వేశారు వీరిలో ప్రస్తుత డిప్యూటీ నాయకులుగావున్న శ్రీ వి. ఎం. స్టీఫెన్ కూడా వున్నారు.

కార్యదర్శి పదవికి రాజ్యసభనుండి 9 మంది పోటీ జేస్తున్నారు. ఈనెల 27 వ తేదీన జరిగే ఎన్నికలలో కాంగ్రెస్ పార్లమెంటు సభ్యులు. కోశాధికారితోపాటు 24 మంది కార్యవర్గ సభ్యులను ఎన్నుకోవలసి వుంది. కోశాధికారి పదవికి నలుగురు నామినేషన్లు వేశారు.

లోక్‌సభనుండి 16 మంది కార్యవర్గ సభ్యులకుగాను 23 మంది నామినేషన్లు వేశారు. రాజ్యసభనుండి 8 స్థానాలకు 14 మంది నామినేషన్లు వేశారు.

శ్రీలంక విభజనను ఒప్పుకునేది లేదు

—సిరిమావో

కొలంబో మే 24

శ్రీలంక విభజనకు ఒప్పుకునేది లేదని ప్రధాని శ్రీమతి సిరిమావో బండారు నాయకే స్పష్టం చేశారు.

తమిళప్రైవేటికి ప్రత్యేక రాష్ట్రం కావాలని ఫెడరల్ పార్టీ ఆందోళన చేస్తున్న విషయం విదితమే

ఉత్తర ప్రాంతమైన జఫ్నాలో జరిగిన సభలో నిన్న ప్రసంగిస్తూ శ్రీమతి సిరిమావో ఈ విషయం చెప్పారు. ఫెడరల్ పార్టీకి చెందిన ముగ్గురు పార్లమెంటు సభ్యులను, సానుభూతి పరులను శనివారం అరెస్టు చేసిన విషయాన్ని ఆమె ప్రస్తావించారు. రిపబ్లిక్ డినోత్సవాల్లో పాల్గొనవద్దని ప్రజలను అడగిస్తూ, వేర్పాటు తమిళ రాష్ట్రాన్ని కోరుతూ కొందరు కరపత్రాలు పంచారని ఆమె చెప్పారు.

భద్రతా దళాల సన్నద్ధం

తమిళభాషా ప్రాంతంలో భద్రతా దళాలను ప్రభుత్వం నేడు సన్నద్ధం చేసింది.

తమిళ విముక్తి సంఘటన" నాయకులలో నలుగురి అరెస్టు అనంతరం ఈ చర్య తీసుకున్నారు.

మద్రాసులో విద్యుత్ శ్మశాన వాటిక

మద్రాసు, మే 24

తమిళనాడులో మొట్టమొదటి "విద్యుత్ శ్మశాన వాటికను" మద్రాసునగరంలో ఏర్పాటు చేస్తున్నారు. దీనికి రూపాయలతో నిర్మించడం జరుగుతుంది.

శ్రీ డాంగేకు అస్వస్థత

బొంబాయి మే 24

భారత కమ్యూనిస్టుపార్టీ అధ్యక్షులు శ్రీ ఎస్. ఎ. డాంగే అస్వస్థతకు గురయ్యారు. ప్రస్తుతం ఆయన కొల్హాపూర్‌లో జరుగుతున్న ఎ. ఐ. టి. యు. సి సమావేశానికి హాజరౌతున్నారు

రేపు శ్రీ డాంగేను పూనెకు తీసుకు వెళ్ళనున్నారని ఆయన కుటుంబ డాక్టర్ శ్రీ యస్. పూలే తెలియజేశారు,

కొల్హాపూర్‌లోని డాక్టర్లు నేడు శ్రీ తుల్‌పూలేను సంప్రదించారు

పూనెకు బయలుదేరుతున్న (శ్రీ తుల్‌పూలే సమావార్ విలేకరితో మాట్లాడుతూ శ్రీ డాంగే పరిస్థితి విభిన్నంగా అయినప్పటికీ బొంబాయి తీసుకు వస్తానని అన్నారు

అంక్టాడ్ ఆఖరి వారం చర్చలు

నైరోబీ, మే 24

అంక్టాడ్ మహాసభ ఆఖరి వారం చర్చలు వేడెక్కుడు మొదలయ్యాయి.

వివిధ సంస్థలకు పూర్వ బ్యాంకులనుండి నిధులు కావాలనే వార్త అందుతున్నాయి అయితే ఎవరూ ఇంకా ఆశలు వదులుకోలేదు

అమలాపురం స్పెషల్ ఆఫీసర్‌గా శ్రీ సుబ్రహ్మణ్యం

హైదరాబాద్ మే 24

అమలాపురం మున్సిపాల్టీ స్పెషల్ ఆఫీసర్‌గా శ్రీ పి. వి. సుబ్రహ్మణ్యంను నియమించడం జరిగింది

పాక్, చైనాలతో భారత్ సంబంధాలు: రాజ్యసభలో

ప్రధాని చొరవకూ, భుట్టో వాస్తవికవాదానికీ శ్రీ భూపేష్ గుప్తా ప్రశంస

న్యూఢిల్లీ, మే 24

పాకిస్తాన్ చైనాలతో సాధారణ సంబంధాలకై భారత్ యిటీవల తీసుకున్న చొరవను రాజ్యసభలో నేడు అత్యధిక పక్షాల లోడ్కాటు లభించింది.

కేంద్రంగళ్ళ ఎని తీసుకై తర్వాత కమ్యూనిస్టుపక్ష నాయకులు శ్రీ భూపేష్ గుప్తా ప్రారంభించారు. శ్రీమతి గాంధీ ధైర్యంగా చొరవ చూపగా, భుట్టో వాస్తవికవాదాన్ని ప్రదర్శించారనీ, కష్టపడి సంధర్భంగా రెండు దేశాల అధికార్లు "అద్భుతమైన నిజాయితీ" చూపారని చెప్పారు.

కొన్నివర్గాలు చెప్పున్నట్లు విప్లవ చైతన్యం రావనేలేదు రెండు దేశాల ఎజిత హృదయాల్లో ఈ చైతన్యంఎంతో బలీయంగా ఉంది. భారత ప్రభుత్వం జాగ్రత్తతో, వాస్తవికవాదతో తదనంతర చర్యలు తీసుకోగలదనీ భూపేష్ చైతన్యం భారత ఉపఖండం జీవన విధానం కాగలదనీ శ్రీ భూపేష్ ఆశాభావం ప్రకటించారు.

చైనా భారత సంబంధాలను ఆయన ప్రస్తావించారు. చైనాతో సహా అన్ని పొరుగు దేశాలతో భారత్‌కు సాధారణ సంబంధాలుండాలని కోరుకుంటున్నామన్నారు. అయితే చైనా సంకోచ మార్గానికి తిరిగి వస్తేనే రెండు దేశాల సంబంధాలు సరిగా వృద్ధిపొందగలవని చెప్పారు.

బంగాదేశ్‌లో కొన్ని ఆనవాళ్ళు సరిగా మారి పట్టణీయ పేదల ఆందోళన పెరిగిన్నారు. భారత్ సమస్యపై చెలరేగినభారతవ్యతిరేక ప్రచారాన్ని ఖండించారు. ఈ విషయంపై ఇటీవల విదేశాంగమంత్రి శ్రీ చావన్ చేసిన ప్రకటనను హర్షించారు బంగ్లా పరిణామాలను సంబంధించి భారత ప్రభుత్వం అనుసరిస్తున్న సరైన విధానాన్ని ప్రశంసించారు.

అంతర్జాతీయ సంబంధాలు మెరుగుపరచి అలీన ఉద్యమాన్ని పటిష్టం చేయడంలో భారత్ పాత్రను ఆయన కొనియాడారు. కొలంబోలో జరుగనున్న 5 వ అలీన శిఖరాగ్రసభను జయప్రదం చేసేందుకు భారత్ తీవ్రంగా కృషి చేయాలని కోరారు. అలీన ఉద్యమాన్ని నాశనం చేయజూసే శక్తులపట్ల అప్రమత్తతతో మెలగాలని శ్రీ భూపేష్ హెచ్చరించారు

స్వాతంత్ర్యం వచ్చినప్పటినుండీ భారత్ స్వతంత్ర విదేశాంగ విధానాన్ని అనుసరిస్తోందని శ్రీ వి. బి. రాజు (కాం)అన్నారు. చైనా, పాకిస్తాన్‌లతో దౌత్యసంబంధాల పునరుద్ధరణకు భారత్ తీసుకున్న చొరవ స్వతంత్ర విదేశాంగ విధానాన్ని నిరూపించిందన్నారు

ఆరబ్ ప్రపంచంతో భారత్ సంబంధాలు మెరుగు చేసుకోవాలని శ్రీ మహమ్మద్ ఆలీ జాన్ (కాం) కోరారు. ఆఫ్రికా దేశాల్లో ఆసుపత్రులను భారత్ వైద్యులతో వ్యవహారాలను భారత్ వియమించాలని శ్రీ ప్రకాష్‌వీర్ శాస్త్రి (జన) కోరారు

ఆఫ్ఘనిస్తాన్‌తో భారత్ స్నేహసంబంధాల వల్ల శ్రీ అంజాదీ అలీ (కాం) సంతృప్తి వెలిబుచ్చారు.

విదేశాల్లో పనిచేసే భారత పౌరులందరి ముందుగా ఇక్కడ కొంతకాలం ఉండే తమ దేశం గురించిమరింత తెలుసుకోవాలని శ్రీ జార్జ్‌ఫెర్నాండెజ్ సూచించారు.

అంగోలా సమస్యపై భారత ప్రభుత్వం వైఖరిని శ్రీ వట్టియంబాలన్ (మార్క్సిస్టు పార్టీ) పూర్తిగా బలపరిచారు భారత పాకిస్తాన్ సంబంధాల అభివృద్ధికి కాయకష్టులు కృషి చేయాలన్నారు.

అర్టికట్టలో వెలి, అంక్షలు

సంఘ వ్యతిరేక శక్తుల స్వైర విహారం

నర్సాపురం, మే 25

పశ్చిమ గోదావరి జిల్లా నర్సాపురం తాలూకా అర్టికట్ట గ్రామంలో 1976 జనవరి నెలలో చింతపల్లి కృష్ణమూర్తి కుటుంబాన్ని వెలివేసి గ్రామంలో వీరికి ఎవరూ విత్తు, నీరు, ఇవ్వకూడదని వలలోకి కూడా ఎవ్వరూ పిలవ కూడదని ఆంక్ష విధించి గ్రామంలో అందరికీ తెలియ జేశారు

దాన్ని పాటించలేదనే కారణంతో శ్రీయుతులు గుర్రపు అప్పనాయణ, అర్కుంశెట్టి వెంకట్రావు, చింతపల్లి వెంకటరత్నంలకు చెందిన కుటుంబాలను కూడా వెలివేసే తీవ్రమైన ఆంక్షలు విధించారు.

పై నలుగురు కుటుంబాలవారిపై కూడా విధించిన వెలిని పాటించనందున అర్టికట్ట గ్రామంలోని కమ్యూనిస్టు కార్యకర్తలపై కూడా పైచేయి కేసులు బనాయించేశారు.

ఈ ఏడాదిలో కూడా వాలంటీర్లు దూరపు పోలీసు ఎస్.ఐ. ప్రభుత్వ కార్యకర్త శ్రీ జాలు సుందరంగారికి ఎన్నికేస్తామని రిపోర్టు చేయటం జరిగింది

ఈనెల 17 వ తేదీన పైనుండి వ్యక్తి రేకర్తులు విజృంభించి వెలివేయాలని చింతపల్లి కృష్ణమూర్తి యింటిపై దాడి చేసి ఆతని భార్య సుందరమ్మను హత్యచేయ ప్రయత్నించారు తీవ్ర ముగా గాయపడిన ఆమెను ఏలూరు జనరల్ హాస్పిటలుకు తరలించారు ఆమె పరిస్థితి తీవ్రముగా వున్నది.

ఈ ముగా ఇంకా చింతపల్లి కృష్ణ కోరారు,

(వి. వి.)

క్రీడలు

వెస్టిండీస్ జట్టు 73/2 పరుగులు

ఎం. సి. సి. వెస్టిండీస్ క్రికెట్ మ్యాచ్ లార్డ్స్ మైదానంలో జరుగుతున్న మూడు రోజుల పోటీలో రెండవ రోజు ఆట ముగిసే సమయానికి వెస్టిండీస్ జట్టు తొలి ఇన్నింగ్స్‌లో 2 వికెట్ల నష్టానికి 73 పరుగులు చేసింది. అంతకుముందు ఎం.సి.సి. జట్టు 197 పరుగులకు ఆలౌట్ అయింది.

హాకీకి శాశ్వతంగా దూరమైన ఛార్లెస్

చండీగఢ్, మే 24

భారత మెటిహాకీ గోల్‌కీపర్ చార్లెస్ పాకీ పోటీలకు శాశ్వతంగా దూరమయ్యాడు.

టెహరాన్‌లో జరిగిన ఆసియా పోటీలలో పాల్గొనే నిమిత్తం వెళ్ళటానికిగాను వాటి యాలలో శిక్షణ పొందుతున్నపుడు అయన మోకాలికి గాయం తగిలింది ఆది సయం కాకపోవటంతో చికిత్స నిమిత్తం లండన్ వెళ్ళాడు

మార్చి 31 వ తేదీన ప్రమాదం ప్రఖ్యాతి గాంచిన ఎముకల చికిత్సానిపుణుడు డాక్టర్ ఇ. ఎల్. బ్రి నెగా ఆపరేషన్ చేశాడు. అయితే చార్లెస్ మోకాలు ఇక వంగటానికి వీలులేకుండా అతు కొన్నవి పోయింది. అందుచేత ఇక ముందు ధారెసి హాకీపోటీలో పాల్గొనే వీలులేదు

చండీఘఢ్‌లోని తన స్నేహితులకి చార్లెస్ పై విషయాన్ని తెలియజేశారు కడలాడే ప్లాస్టిక్ కాయం టును ఆమర్చే వీలులేనందున ఇక జీవితాన్ కర్రతోనే నడవాల్సి వస్తుందని చార్లెస్ తన స్నేహితులకి వ్రాశాడు.

విదేశాల్లో వలిచేసే భారత పౌరులందరి ముందుగా ఇక్కడ కొంతకాలం ఉండే తమ దేశం గురించిమరింత తెలుసుకోవాలని శ్రీ జార్జ్‌ఫెర్నాండెజ్ సూచించారు.

అంగోలా సమస్యపై భారత ప్రభుత్వ వైఖరిని శ్రీ వట్టియంబాలన్ (మార్క్సిస్టు పార్టీ) పూర్తిగా బలపరిచారు భారత పాకిస్తాన్ సంబంధాల అభివృద్ధికి కాయకష్టులు కృషి చేయాలన్నారు.

గుంటూరుజిల్లాలో 75 వేల ఎకరాల సాగు పథకం

సమీక్షా సంఘం కార్యక్రమానికి మంత్రి శ్రీ కేశవులు ప్రశంస

(విశాలాంధ్ర విలేకరి)

గుంటూరు, మే 24

గుంటూరు జిల్లాలో ఆదనంగా 75000 ఎకరాల భూమిని సాగుకు తెచ్చేందుకు జిల్లా 20 అంశాల ఆర్థిక కార్యక్రమ సమీక్ష సంఘం పథకం రూపొందించడం ప్రశంసనీయమని దేవాదాయ మంత్రి శ్రీ కె. వి. కేశవులు పేర్కొన్నారు.

కార్యసమర్థులు, ఆదర్శ తదితరులున్న ఈ సంఘం సమావేశం నేడు కలెక్టరేట్‌లో జరిగింది. సమావేశానికి మంత్రి అధ్యక్షత వహించారు.

అనంతరం పత్రికలవారితో మాట్లాడుతూ జిల్లాలో మొత్తంగా సాధారణ కార్యక్రమాల అమలువల్ల అయిన సంతృప్తి గురించి చెప్పారు

భూసంస్కరణల అమలుకు భూమి సేకరించడం సాంకేతిక ఇబ్బందులవల్ల ఆలస్యమవు తుందన్నారు.

వెనుకబడిన తరగతుల వారిగురించి ఒక సాక్షాత్కారయేడికి సమాధానమిస్తూ అగ్రకులాల వారిలో అక్రమంగా వెనుకబడిన వాడున్నప్పటికీ సాంఘికంగా, సాంస్కృతికంగా వారు వెనుకబడినవారు కాదన్నారు. షెడ్యూల్డు జాతులు, షెడ్యూల్డు జాతులవారు సాంఘికంగా, సాంస్కృతికంగా కూడా వెనుకబడ్డారు గనుక రాజ్యాంగం వారిని వెనుకబడినవారిగా గుర్తించిందని తెలిపారు

ఇళ్ళస్థలాలు పొందిన గ్రామీణ పేదలు చేపట్టేవారికి బ్యాంకు రుణాలు సరిగా అందడం లేదని ఈ ఏడేళ్ళ పేర్కొన్న విషయాన్ని మంత్రి ఒప్పుకున్నారు. ఈ ప్రతిబంధకాలు తొలగించడానికి కేంద్ర ప్రభుత్వం, బ్యాంకింగ్‌శాఖ మంత్రి ప్రకాష్ ముఖర్జీలు రిజర్వ్ బ్యాంకు ద్వారా ఈ సంవత్సరం తగిన చర్యలు తీసుకుంటున్నారని చెప్పారు.

జిల్లాలో మున్నెన్నడూ లేని సాంబలో ఈ సంవత్సరం 1 లక్ష 10 వేల టన్నుల ధాన్యం ప్రభుత్వ కార్యక్రమాల కార్యదర్శి శ్రీ ఎస్. సుబ్రహ్మణ్యం మాట్లాడుతూ గ్రామీణ ప్రాంతాలనుండి కొత్తగా వర్గీకరణలో అడుగు పెడుతున్న కార్మికుల సమస్యలను అధ్యయనం చేయాలన్నారు.

కార్మిక సంక్షేమానికి పరిశ్రమల లాభాల్లో 10 శాతం వినియోగం

కార్మిక మంత్రి శ్రీ అంజయ్య ఉద్బోధ

(విశాలాంధ్ర విలేకరి)

హైదరాబాదు, మే 24

పరిశ్రమల యజమానులు తమకొచ్చే నికరలాభాలలో కనీసం 10 శాతం మేరకైనా కార్మికుల సంక్షేమానికి ఖర్చుపెట్టాలని కార్మిక మంత్రి శ్రీ అంజయ్య పరిశ్రమల ఉద్బోధించారు

వేటి ఉపయోగ ఇక్కడి అడ్మినిస్ట్రేటివ్ సిబ్బంది కళాశాలలో "ట్రేడ్ యూనియన్ మేనేజమెంట్" శిక్షణ తరగతులకు ఆయన ప్రారంభోత్సవం చేశారు.

ప్రభుత్వ కార్మికశాఖ, సిబ్బంది కళాశాల కలిసి సంయుక్తంగా నిర్వహిస్తున్న ఈ శిక్షణా తరగతులకు అఖిల రాష్ట్రాలకు చెందిన వారు హాజరయ్యారు.

సమర్థవంతంగా ట్రేడ్ యూనియన్లు నిర్వహణకు శిక్షణ నివ్వాల్సిన అవసరాన్ని మంత్రి నొక్కి చెప్పారు.

పోలీసు దేశంలో శ్రామికవర్గం అధికారంలోవుండి పరిపాలన సాగిస్తున్నదని, సమాజంలో "శ్రామికవర్గం ఏర్పాటును స్వీకరించడానికైనా సన్నద్ధంగా వుండాలని మంత్రి అన్నారు.

ప్రధాన మంత్రి శ్రీమతి ఇందిరా గాంధీపై కార్మికవర్గం ఎన్నో ఆశలు పెట్టుకున్నదన్నారు.

శ్రీ సుబ్రహ్మణ్యం యు పీ పక్షాన పెట్టిన 5 వ రంగం ప్రతిపాదనను ఆయన బలపరిచారు.

కార్యక్రమం డైరెక్టర్ డాక్టర్ యస్. చంద్రా స్వాగతం చెబుతూ తీరక్షణ తరగతులకు అవసరమైన పాఠాలను అడ్మినిస్ట్రేటివ్ సిబ్బంది కళాశాల రూపొందించిందన్నారు

ప్రభుత్వ కార్మికశాఖ కార్యదర్శి శ్రీ టి. సుబ్బరామ్ మాట్లాడుతూ గ్రామీణ ప్రాంతాలనుండి కొత్తగా వర్గీకరణలో అడుగు పెడుతున్న కార్మికుల సమస్యలను అధ్యయనం చేయాలన్నారు.

రాష్ట్ర మంత్రివర్గ ధాన్య సేకరణ కేంద్రాల విస్తరణ

వ్యవసాయ మంత్రి శ్రీ చొక్కారావు వెల్లడి

(విశాలాంధ్ర విలేకరి)

హైదరాబాదు, మే 24

1975-76 లో ఆంధ్రప్రదేశ్‌లో దాదాపు 10 లక్షల మెట్రిక్ టన్నుల ఆహారధాన్యాలు మార్కెటింగ్ అవ్వని మిగులు ధాన్యంగా వున్నట్లు వ్యవసాయమంత్రి శ్రీ జె. చొక్కారావు నేడు తెలిపారు.

రైతులు సేకరణ ధరను పొందడానికి వీలుగా భారత ఆహార కార్పొరేషన్ ద్వారా రాష్ట్రమంతటా సేకరణ కేంద్రాలను విస్తరించడానికిగాను ప్రభుత్వం అన్ని చర్యలు తీసుకుంటున్నదని ఆయన చెప్పారు.

రాజేంద్రనగర్ ప్రాంతంలో నిజ ద్వేష్ గ్రామంలో నేడు ఒక పత్రికా సమావేశాన్ని నిర్వహించి ప్రసంగిస్తూ ఇకనుండి మిగులు ధాన్యాలు గుమతి చేయడానికి వీలుగా ఒక ప్యూహాన్ని రూపొందించాల్సిన అవసరాన్ని తాను కేంద్రానికి నొక్కి చెప్పినట్లు ఆయన తెలిపారు.

రాష్ట్రంలో గ్రామ స్థాయిలో మార్కెటింగ్ సౌకర్యాలను పటిష్టపరచడం చేయాల్సిన అవశ్యకత వుందని ఉద్ఘాటించారు.

15 లక్షల టన్నుల ధాన్యాను నిల్వచేయడానికై గిడ్డంగుల నిర్మాణ అవసరాన్ని సోదాహరణ ప్రస్తావించారు.

మద్రాసులో 150 గుడిసెల దగ్ధం

వ్యక్తి సజీవ దహనం

మద్రాసు మే 24

నగరంలోని మురికివాడలో నిన్న మధ్యాహ్నం జరిగిన అగ్నిప్రమాదంలో ఒక వ్యక్తి సజీవదహనమయ్యాడు పలుగుడుతిప్రదేశంలో గాయపడ్డాడు

150 గుడిసెలు దగ్ధం కావడంతో 500 కుటుంబాలవారు నిర్వాసితులయ్యారు.

రాష్ట్ర ప్రభుత్వ ఆస్పత్రిలో ఒక గాయపడిన వ్యక్తి మరణించాడు. మంటలు ఆర్పివేయడానికి 16 అగ్నిమాపక దళాలు ఒకటిన్నర గంటలపాటు పోరాడాల్సి వచ్చింది.

నిర్వాసితుల కుటుంబాలను సేవదళానికి కార్పొరేషన్ స్కూళ్ళలో తాత్కాలికంగా ఆశ్రయమిచ్చారు.

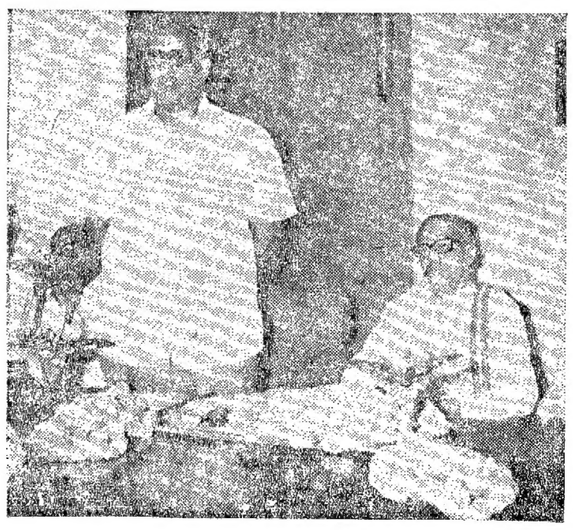

విశాఖపట్నం కో-ఆపరేటివ్ సెంట్రల్ బ్యాంకు కార్యదర్శి శ్రీ సూర్యదేవర వెంకటకృష్ణమూర్తి, ఇండియన్ పాలసీ హోల్డర్స్ అసోసియేషన్ ఏర్పాటు చేసిన అగ్ని మూసీయా దోషాలు నివారణ విలువలతంగుల పూర్తిచేయుకొని వచ్చిన సందర్భములో జరిగిన సన్మానసభలో మాట్లాడుతున్న బ్యాంకు ప్రస్తుత సన్నుతి బ్యాంకు చైర్మన్ శ్రీ తుర్‌పాటి వి. ప్రసాద్

భారత్, రుమేనియాల దీర్ఘకాలిక సహకారం

ఢిల్లీలో సంయుక్త ప్రకటన

న్యూఢిల్లీ మే 24

"దీర్ఘకాలిక సుస్థిర ప్రాతిపదికపై విశాల రం

భిలాయ్, రూర్కెలా, దుర్గాపూర్ ఉక్కు ఫ్యాక్టరీలకు స్వతంత్ర కంపెనీల ప్రతిపత్తి

న్యూఢిల్లీ, మే 25

భిలాయ్, రూర్కెలా, దుర్గాపూర్ లోని మూడు సమగ్ర ఉక్కు కర్మాగారాలను స్వతంత్ర కంపెనీలుగా రూపొందించడం జరుగుతుంది. ఈ కంపెనీలకు వాటి స్వతంత్ర మేనేజ్‌మెంట్ బోర్డులను ఏర్పాటు చేయడం జరుగుతుంది.

ఈ కంపెనీలు భారత ఉక్కు సంస్థకు అనుబంధంగా ఉంటాయి.

ఎంతో కాలంగా ఎదురు చూస్తున్న హిందుస్థాన్ స్టీల్స్ లిమిటెడ్ పునర్వ్యవస్థీకరణను వేసవి పార్లమెంటులో శీఘ్ర ఉక్కుగనుల శాఖ మంత్రి శ్రీ చంద్రజిత్ యాదవ్ ప్రకటించారు. హిందుస్థాన్ స్టీల్స్ ఆధ్వర్యంలో నున్న మరో మూడు యూనిట్ అయిన దుర్గాపూర్‌లోని అల్లాయ్ స్టీల్ కర్మాగారాన్ని కూడా స్వతంత్ర కంపెనీగా స్వంత మేనేజ్‌మెంట్ బోర్డుతో భారత ఉక్కు సంస్థకు అనుబంధ సంస్థగా ఏర్పరుస్తారు.

ఇతర ప్రణాళికలైన వ్యవస్థాపరమైన మార్పులు

— దుర్గాపూర్, బోకారో వగైరాలలోని పెద్ద కర్మాగారాలను (ఉక్కు కర్మాగారాలకు పెద్దగా సరఫరాచేసే కర్మాగారాలు) భారత కోకింగ్ కోల్ లిమిటెడ్‌కు అప్పగించడం (ఈ పెద్ద కర్మాగారాల యాజమాన్యాలను గత సంవత్సరం ఏప్రిల్ 1 నుండే భారత కోకింగ్ కోల్ లిమిటెడ్ నిర్వహిస్తుంది)

వ్యవసాయ మార్కెటింగ్, ఎగుమతి విధానాల మధ్య సమన్వయం సాధించేందుకు వీలుగా దేశీయ, అంతర్జాతీయ విక్రయాలు, మార్కెటింగ్‌ను ఒకే కంపెనీ నిర్వహించడం జరుగుతుంది. దేశంలోని విక్రయాలను భారత ఉక్కు సంస్థ అంతర్జాతీయ లిమిటెడ్ చేపడుతుంది.

— లండన్‌లోని హిందూస్థాన్ స్టీల్ లిమిటెడ్ లైకాన్ ఆస్తులను భారత ఉక్కు సంస్థ ఇండియన్ నేషనల్ లిమిటెడ్‌కు అప్పగిస్తారు.

— హిందూస్థాన్ స్టీల్స్ లిమిటెడ్‌కు చెందిన యాజమాన్య శిక్షణా సంస్థ, విశాఖపట్నం అభివృద్ధి సంస్థలను భారత సంస్థకు అప్పగిస్తారు.

నూతన కంపెనీలను నెలకొల్పడానికి, కంపెనీల చట్టం దానికి సంబంధించిన ఇతర చట్టాలు, ఆడిట్ చేసిన అకౌంట్ల ప్రాతిపదికగా వివిధ యూనిట్ల ఆస్తులు అక్కడక్కడ అప్పగించడానికి అవసరమైన చర్యలు గైకొంటామని శ్రీ చంద్రజిత్ యాదవ్ చెప్పారు.

దేశంలోని విక్రయాలను భారత ఉక్కు సంస్థ అంతర్జాతీయ లిమిటెడ్‌కు ఇచ్చివేయడం వెంటనే అమలులోకి వస్తుందని మంత్రి చెప్పారు.

యూనియన్ శిక్షణా సంస్థను, విశాఖపట్నం అభివృద్ధి సంస్థలను భారత ఉక్కు సంస్థకు అప్పగించడానికి వీలుగా తీసుకొనడం జరుగుతుందన్నారు.

ప్రస్తుతం భారత ఉక్కు సంస్థ, హిందుస్థాన్ స్టీల్స్ లిమిటెడ్‌ల మధ్య కొన్ని పనుల్లో రెండింటి వ్యాప్తి మండిపడినట్లు కొన్ని తర్వాతను రెండు సంస్థలు చేయడం జరుగుతున్నాయని మంత్రి చెప్పారు.

రాజ్యాంగ సవరణ

(1 వ పేజీ తరువాయి)

పనులు చేస్తున్నవృత్తిని కాపాడి రాజ్యాంగ రక్షణ కల్పించడం అత్యంత అవసరమన్నారు.

రాజ్యాంగ 9 వ షెడ్యూలులో చాలా సంస్థల చట్టాన్ని చేర్చడాన్ని శ్రీ వి ఎం స్టీఫెన్ (కాం) సమర్థించారు. సవరించే చట్టంలో దానికి అత్యధిక ప్రాధాన్యత నివ్వాలని ఆయన అన్నారు

రాజ్యాంగానికి సమగ్రమైన సవరణలు ప్రతిపాదిస్తూ తెచ్చేటటువంటి తయారయ్యేదాకా ఈ సవరణ బిల్లును వెనుకకు చేస్తే మంచిదని ఆయన సూచించారు.

ఈ సవరణ బిల్లును హడావుడిగా ఎందుకు పెట్టాల్సిన అవసరమేముందని పిండికేట్ సభ్యుడు శ్రీ ఎన్ ఎన్ వర్మ ప్రశ్నించారు.

దేశ ఆర్థిక, అభివృద్ధికి తోడ్పడే ఏ కార్యక్రమానికైనా మద్దతు నిస్తామని, కాని అభ్యంతరం విషయాల ప్రచురణ నిరోధక చట్టం మోసాలు జాతీయత చట్టాలను 9 వ షెడ్యూలులో చేర్చడాన్ని వ్యతిరేకిస్తున్నామని శ్రీ స్టీఫెన్ చెప్పారు

ప్రాంతీయ జిల్లాలను వస్తువిస్తూ ఈ బిల్లు శేషం సరిహద్దులను గుర్తించడానికి మాత్రమే ప్రాంతీయ కమిటీలు ఏర్పడుతుందని ప్రభుత్వం మరో చట్టం తీసుకురావాలని ఆయన కోరారు

మంత్రి ప్రసంగం

వర్తమాన దేశాల అభివృద్ధికి ప్రత్యేకమైన ఆర్థిక మండలాలలో పనులను పెంచి తీవ్ర అవసరమని సర్వజ్ఞా ఆమోదించారని న్యాయశాఖ సహాయమంత్రి దాక్టర్ వి ఎ సయీద్ మహమ్మద్ నేడు లోక్ సభలో చెప్పారు

న్యాయశాఖామంత్రి శ్రీ హెచ్ ఆర్. గోఖలే అస్వస్థత కారణంగా రాజ్యాంగం 42 వ సవరణ బిల్లును లోక్ సభలో శ్రీ సయీద్ అహ్మద్ ప్రవేశపెట్టారు

రెండవ ప్రసంగ యద్ది కాలంమండి ప్రత్యేకమైన ఆర్థిక మండలాలకోసం వర్తమాన దేశాల డిమాండ్ చేస్తున్నాయని కొన్ని అభివృద్ధిచెందిన దేశాలకూడా ఈ డిమాండ్‌ను బలపరిచాయని డాక్టర్ మహమ్మద్ చెప్పారు.

లాండ్ ప్రత్యేకమైన ఆర్థిక మండలాలు పరిధిలోని సముద్రం లోపలగల అన్ని లోతుల భూమి ఇతర విలువైన వస్తువులకు సంబంధించి దాదాపు ఎక్కువ ఇతర చట్టాలకు కూడా రాజ్యాంగ రక్షణను కల్పించవచ్చునని తెలియజేశారు

కేంద్ర రాష్ట్ర ప్రభుత్వాలకు చెందిన 66 చట్టాలకు రక్షణ కల్పించేందుకు ఈ సవరణ బిల్లు ఉద్దేశించబడింది.

అర్టికల్ 31 (బి) క్రింద కల్పించే రాజ్యాంగ రక్షణ కేవలం భూసంస్కరణల చట్టాలకు మాత్రమే పరిమితం కాలేదన్న విషయాన్ని న్యాయస్థానాలుకూడా అంగీకరించాయని అన్నారు.

రోడ్డు రవాణా బిడ్డింగ్ సబ్సిడీ జాతీయకరణకు సంబంధించి మోటారు వాహనాల చట్టంలోని కొన్ని కీలకమైన విషయాలు అభ్యంతర కరమైన విషయం ప్రచురణ నిషేధం, తదితర తర్కాలు ప్రజాప్రయోజనాల దృష్ట్యా చేపట్టినవని, అందుచేత వాటిని న్యాయస్థానాలలో సవాలు చేయకుండా రక్షణ కల్పించడం అవసరమని అన్నారు.

ప్రాథమిక హక్కుల ఉల్లంఘన పేరుతో న్యాయస్థానాలలో ఈ విషయాలను సవాలు చేయడానికి అనుమతించకూడదని అన్నారు

రాజ్యాంగ సవరణ విషయంలో తేదీనుండి అమలులోకి వచ్చే విధంగా చేయకపోయి వల్లయితే, న్యాయస్థానాలలో పెండింగులో వున్న కేసులకు అది వర్తించబోదని కమ్యూనిస్టుపక్ష నాయకులు శ్రీ ఇంద్రజిత్ గుప్తా తదితరులు వెల్లడించిన అభిప్రాయంతో ఆయన ఏకీభవించలేదు.

బిల్లు ఆమోదం

మంత్రి సమాధానం అనంతరం రాజ్యాంగ సవరణను 313.1 ఓట్లతో లోక్ సభ ఆమోదించింది.

సూర్యాపేటలో ఫాసిజంపై విజయం 31 వ వార్షికోత్సవం

సూర్యాపేట, మే 25

ఫాసిజంపై విజయం 31 వ వార్షికోత్సవం పండుగ్యంగా ఈనెల 9 వ తేదీన సూర్యాపేట పట్టణంలో ఎదురగ్గ జరిగింది

ఈ సందర్భంగా జరిగిన సభకు ప్రవేశ్ బ్యాంక్ ఎంప్లాయీస్ ఫెడరేషన్ ఉపాధ్యక్షులు శ్రీ బి వి రావులు అధ్యక్షత వహించారు సభలో పట్టణ ప్రేదేయూనియన్ కౌన్సిల్ అధ్యక్షులు శ్రీ బి ధర్మభిక్షం శ్రీ తుళ్ళూరి రావులు ప్రసంగించారు

ఈ సందర్భంగా పోషలిస్టు దేశాలలో ప్రజల జీవనవిధానం గురించి ఫోటో ప్రదర్శనను నిర్వహించారు. దీనిని చేలాది మంది పొరులు తిలకించారు.

హైదరాబాదులో

ఫాసిజంపై విజయం 31 వ వార్షికోత్సవం సందర్భంగా హైదరాబాదులో ఈ నెల 14 వ తేదీన జరిగిన ఉత్సవ సభకు ఇన్సాఫ్ ఉపాధ్యక్షులు శ్రీ క్రొవ్విడి నరసింహం అధ్యక్షత వహించారు.

కానన మండలి సభ్యులు శ్రీ శ. ఎల్ మహేంద్ర, ప్రదేశ్ శాంతిసంఘ కార్యదర్శి శ్రీ చాడవలి నాగేశ్వరరావులు ప్రసంగిస్తూ ఫాసిస్టులు అధికారంలోనికి రావడానికి ముందు ఎలాంటి వాగ్దానాలు చేస్తారో, వారు అధికారంలోనికి వచ్చిన తర్వాత ప్రజాస్వామిక సంస్థలను ప్రజా సంఘాలను ఎలా ధ్వంసం చేస్తారో వివరించారు మన దేశంలో అత్యవసర పరిస్థితిని ప్రకటించి ఫాసిస్టు శక్తులు అదుపును కట్టించడం జరిగిందని, ఈ శక్తులపట్ల ప్రజాతంత్ర భావాలగల ప్రజలందరూ అప్రమత్తంగా ఉండాలని వారు హెచ్చరించారు పోషలిస్టుదేశాలు భారతకు చేస్తున్న మద్దతును, సహాయాన్ని గురించి వివరించారు.

26-5-76 విశాలాంధ్ర బుధవారం 5

శ్రీలంక కాందీశీకుల పునరావాసానికి చర్యలు

మద్రాసు, మే 25

శ్రీలంక కాందిశీకులకు ఉపాధి కల్పించడానికి గల అవకాశాలను కనుగొనేనిమిత్తం కొన్నిప్రదేశాలు పర్యటించి, కన్నూరు పోర్టు, కిల్కు పోర్టులాంటి సంస్థలతోనాటుగా ఆంధ్రప్రదేశ్ కర్నాటక ప్రభుత్వాలతో కేంద్ర ప్రభుత్వం

కేంద్ర పరిపాలన పునరావాస శాఖమంత్రి శ్రీ ఆర్ యస్. మీర్దా నేడిక్కడి పత్రికల వారితో మాట్లాడుతూ పై విషయం తెలిపారు.

వచ్చే 5 సంవత్సరాలలో దాదాపు 6 లక్షల కాందిశీకులను సీలంకలోనికి వుంది. 1964 నుండి ప్రవేశించిన 2 లక్షల మంది ప్రజలకు తమిళనాడు రాష్ట్రం కొన్ని భూమి పథకాలను ప్రారంభించి నందువల్ల ఆ రాష్ట్రంలో పునరావాసానికి సంబంధించిన అవకాశం ఎక్కువగానే, తక్కువగానో సన్నగిల్లిందని అయన చెప్పారు.

తత్ఫలితంగా, వచ్చే కొన్ని సంవత్సరాలలో శ్రీలంకనుండి వస్తుందిన విదంగా పెద్ద ఎత్తున వచ్చే కాందిశీకులకు పునరావాసం కల్పించేందుకై భూమి సేకరించేందుకుగాను ఆంధ్రప్రదేశ్ లాంటిపొడుగుపాట్టి లతో కేంద్ర ప్రభుత్వం సంప్రతిస్తున్నదని అయన తెలిపారు

తమిళనాడులో పునరావాస సమస్యలను అధ్యయనంచేసి పరిష్కరించే నిమిత్తం శ్రీ మీర్దా ఇక్కడకు వచ్చారు.

శ్రీలంకలోకుదుర్చుకున్న 1974 ఒప్పందం క్రింద, వహించగా పెరిగే సంఖ్యతోపాటు (దాదాపు 2 లక్షలు) 6 లక్షలమందిని తిరుకోవటానికి లాంక్ అంగీకరించింది దాదాపు 2 లక్షలమందిని స్వీకరించి వారికి పునరావాసం కల్పించడం జరిగింది వీరికి తమిళనాడులోని సహకార పారిశ్రమలు. టీ, కాఫీ తోటలు లాండ్ కలనైజేషన్ పథకాల్లో ఉద్యోగాలు ఇవ్వడం జరిగింది అయన పేర్కొన్నారు.

రాష్ట్ర క్షేత్ర కార్పొరేషన్లలో దాదాపు పెద్ద కాందిశీకుల కుటుంబాలకు ఉపాధి కల్పించడానికిగాను తమిళనాడు ప్రభుత్వం ఒక ప్రతిపాదనను సమర్పించింది

ఎల్లెందు గ్రామ పంచాయతీ సర్పంచ్ తొలగింపు

హైదరాబాద్, మే 25

అక్రమ పద్ధతులకు పాల్పడినందుకుగాను అమ్మంతల్లా ఎల్లెందు గ్రామ పంచాయతీ సర్పంచ్ కి నోటీసు తొలగించడం జరిగినట్లు ఒక ప్రకటన తెలిపింది.

తిరుపతి, తిరుమల మధ్య గరిష్ట వేగ పరిమితి నిర్ణయం

తిరుపతి. తిరుమల మధ్య రెండు హైవేలపై వెళ్ళే అన్ని కార్లకు గరిష్ట వేగ పరిమితిని గంటకు 40 కిలోమీటర్లుగా నిర్ణయిస్తారు. (పి పి)

అప్పులకు అవసరాలకు పొంతనలేనిస్థితి

ముఖ్యమంత్రి వెల్లడి

హైదరాబాద్, మే 25

మన రాష్ట్రంలో ఉత్పాదక శక్తికి అవసరమైన కాలంలో వనరులు సంస్థాగతమైన వనరుల సంస్థలనుండి అప్పులు లభించడం లేదని ముఖ్యమంత్రి శ్రీ వెంగళరావు అన్నారు.

సంస్థాగతమైన వనరులకి సంబంధించిన రాష్ట్ర స్థాయి కమిటి సమావేశంలో ఆయన ప్రసంగిస్తూ అభివృద్ధి వనరుల సంస్థలు లేదు రుణసహాయంలో జరుగుతున్న 6.1 శాతం మన రాష్ట్రంలో సంస్థలే చేసాయని, జనాభా విస్తీర్ణం ప్రాతిపదికగా చూస్తే మనకు యింకా ఎక్కువ సాయం రావల్సి వుంటుందని అన్నారు.

ఈ సంస్థలు ఇంకా ఎక్కువ అభివృద్ధి కార్యక్రమాల్లో పాల్గొని, రాష్ట్రానికి ఎక్కువ రుణ సౌకర్యాలు కలగ చేయాలని అయన కోరారు.

ఈ సమావేశం గత శనివారం పెద్దపల్లి రియల్ కమిటీ హాలులో ముఖ్యమంత్రి అధ్యక్షతన జరిగింది.

సమావేశంలో వ్యవసాయ మంత్రి శ్రీ జె చొక్కారావు, పరిశ్రమల మంత్రి శ్రీ ఏ జనారెడ్డి, ప్రభుత్వ ప్రధాన కార్యదర్శి శ్రీ ఎన్. భగవాన్ దాస్, రెండో కార్యదర్శి వ్యవసాయ ఉత్పత్తి కమిషనర్ శ్రీ కె. వి లాల్ అన్ని శాఖల కార్యదర్శులు, శాఖాధిపతులు, రాష్ట్రం లోని వివిధ బ్యాంకులు పాల్గొన్నారు

బ్యాంకు, ఇండియన్ బ్యాంకు, స్టేట్ బ్యాంకు ఆఫ్ ఇండియా, స్టేట్ బ్యాంకు ఆఫ్ హైదరాబాద్, ఆంధ్రా బ్యాంకు) పాల్గొన్నారు.

అర్థికమంత్రి శ్రీ పి రంగారెడ్డి సమావేశంలో ప్రసంగిస్తూ బ్యాంకులు తమ శాఖలకు దూరంగావున్న గ్రామాలు ప్రత్యేకించి మోటారుకార్లు పోని దొర్లువున్న గ్రామాలలో తమ కార్యక్రమాలను నిర్వహించడంలేదని అన్నారు.

బ్యాంకులు గ్రామీణ ప్రాంతాలకు కదిలి వెళ్ళి, గ్రామీణ ప్రజలకు ప్రత్యేకించి పేద సీమాంతర్గాలకు రుణ పథకాలను కలిగించాలని ఆయన కోరారు.

శ్రీలంకరవాణాశాఖమంత్రి స్వదేశ పయనం

మద్రాసు, మే 25

శ్రీలంక రవాణాశాఖమంత్రి శ్రీ కె వి రత్నాయక్ భారతదేశంలో వారంరోజుల పర్యటన అనంతరం నేడు కొలంబోకు బయలుదేరి వెళ్ళారు.

ఆ దేశంలో రైల్వే సమస్యలను అధ్యయనం చేసేందుకు ఒకనివేదిక బృందాన్ని పంపవలసిందిగా, ఢిల్లీలో జరిగిన తర్జుమా సందర్భంలో కోరినట్లు తెలిపారు.

పై విషయాన్ని ఆయన వెళ్ళేముందు పత్రికలవారికి చెప్పారు. శ్రీలంక భారత దేశాలమధ్య 250 రైల్వేలోగీలను కొనుగోలు చేసింది ఇప్పటికే 60 బోగీలు భారత్ పంపినట్లు తెలియచేశారు. అదేవిధంగా రవాణా సౌకర్యాలు పెంపుచేసేందుకు భారత్‌నుండి 900 బస్సులను కొనుగోలుచేస్తుందని అయన అన్నారు

అయన తన పర్యటనలో ఢిల్లీ కలకత్తా వారణాసి, మద్రాసు బెంగుళూరు నగరాలను సందర్శించాడు.

మహమ్మద్ అలీకి తిరిగి ప్రపంచ హెవీ వైట్‌చాంపియన్‌షిప్

ముంబై (పత్రికా విలేకరి), మే 25

బ్రిటన్ చాంపియన్ అయిన రిచర్డ్ డన్న్‌ను ప్రపంచ హెవీవైట్ (బాక్సింగ్) చాంపియన్ అయినమహమ్మద్ అలీ ఓడించాడు.

ప్రపంచ హెవీ వైట్ చాంపియన్‌షిప్‌ను తిరిగి కోల్పోయాడని భావించినవారి ఆశలను వమ్ము చేశాడు.

ఎడారిగా మారుతున్న భూమి

న్యూఢిల్లీ, మే 25

ప్రతి సంవత్సరం మనదేశంలో హెక్టారుకు అసువైన భూమిలో 1 శాతం ఎడారిగా మారిపోతున్నది. ఈ విషయం అర్థిక విజ్ఞానశాస్త్ర విషయాల పరిశోధనానంతర జరిపిన పరిశీలనలో వెల్లడైంది.

సాగుకు అనువైన 90 కోట్ల ఆరవై లక్షల హెక్టార్లలో 14 కోట్ల 60 లక్షల హెక్టార్లకు క్షణమే నీరు, మట్టికోతనివారణ పథకాలు తీసుకోవలసి వుంది

"వర్తమాన, అభివృద్ధి చెందిన దేశాల జాతావరణ సమస్యలు" అనే అంశంపై జరిగిన ఈ పరిశీలనలో అడవులను తరచూ నరుకుట,చెట్టూ చేమూ విచ్చలవిడిగా చేయడం, గుట్టలనుండి ఎడాపెడా రాళ్ళు తీయడం, గుట్టలను విస్తారంగా పగులుపుచేయడం వంటివి ఎడారి పెరుగుదలకు కారణాలని పరిశీలనలో తెలిపారు.

మంత్రి సమాధానం

రాజ్యాంగ సవరణ బిల్లుపై జరిగిన చర్చకు న్యాయశాఖ సహాయ మంత్రి శ్రీ వి ఎ సయీద్ మొహమ్మద్ సమాధానం చెప్పుతూ అర్టికల్ 31 (బి) క్రింద ఇటీవల సంస్కరణల చట్టాలకే కాక, ప్రగతిశీలమైన ప్రజా ప్రయోజనంగల ఇతర చట్టాలకు కూడా రాజ్యాంగ రక్షణను కల్పించవచ్చునని తెలియజేశారు

కేంద్ర రాష్ట్ర ప్రభుత్వాలకు చెందిన 66 చట్టాలకు రక్షణ కల్పించేందుకు ఈ సవరణ బిల్లు ఉద్దేశించబడింది.

అర్టికల్ 31 (బి) క్రింద కల్పించే రాజ్యాంగ రక్షణ కేవలం భూసంస్కరణల చట్టాలకు మాత్రమే పరిమితం కాలేదన్న విషయాన్ని న్యాయస్థానాలుకూడా అంగీకరించాయని అన్నారు.

రోడ్డు రవాణా బిడ్డింగ్ సబ్సిడీ జాతీయకరణకు సంబంధించి మోటారు వాహనాల చట్టంలోని కొన్ని కీలకమైన విషయాలు అభ్యంతర కరమైన విషయం ప్రచురణ నిషేధం, తదితర తర్కాలు ప్రజాప్రయోజనాల దృష్ట్యా చేపట్టినవని, అందుచేత వాటిని న్యాయస్థానాలలో సవాలు చేయకుండా రక్షణ కల్పించడం అవసరమని అన్నారు.

ప్రాథమిక హక్కుల ఉల్లంఘన పేరుతో న్యాయస్థానాలలో ఈ విషయాలను సవాలు చేయడానికి అనుమతించకూడదని అన్నారు

రాజ్యాంగ సవరణ విషయంలో తేదీనుండి అమలులోకి వచ్చే విధంగా చేయకపోయి వల్లయితే, న్యాయస్థానాలలో పెండింగులో వున్న కేసులకు అది వర్తించబోదని కమ్యూనిస్టుపక్ష నాయకులు శ్రీ ఇంద్రజిత్ గుప్తా తదితరులు వెల్లడించిన అభిప్రాయంతో ఆయన ఏకీభవించలేదు.

బిల్లు ఆమోదం

మంత్రి సమాధానం అనంతరం రాజ్యాంగ సవరణను 313.1 ఓట్లతో లోక్ సభ ఆమోదించింది.

ఒంగోలులో మహిళలకు పాఠశాల

ఒంగోలు, మే 25

13 కి మార్చి ఎస్ ఎస్ సి పరీక్షకు హాజరయ్యేందుకుగాను 15 మంది మహిళా స్థానిక మహిళా సమాజం అధ్యక్షురాలు శిక్షణార్థ గడువు నిర్వహించబడినాయి

ఇందుకు కేంద్ర సాంఘిక సంక్షేమ సంస్థ రు. 37,700 మంజూరు చేసింది.

సాంఘికంగా వెనుకబడిన వర్గాలకు చెందిన 18, 20 సంవత్సరాల మధ్య వయస్సుగల మహిళలకు 6 వ తరగతి స్థాయిగల ప్రవేశ పరీక్షపెట్టి ఈ కోర్సుకు తీసుకుంటారు

శిక్షణా కాలంలో ప్రతి అభ్యర్థికి రు 50 చొప్పున ఉపకారవేతనం ఇవ్వబడుతుంది

విద్యార్థులు పూర్తి అయిన తరువాత వారు గ్రామీణ ప్రాంతాల్లో పనిచేయవలసి వుంది.

పారాబుడ్డ అంతిమయాత్ర

నాసిక్, మే 25

ఇక్కడికి 48 కిలోమీటర్ల దూరంలోగల అహ్మద్‌నగర్ జిల్లాలోని జతారె - కర్జాగోల్ గ్రామ ప్రజలు హనాబుడ్డ అంతిమయాత్ర తీశారు.

హనాయి పేరింటలోపుని ప్రతిపదుబాపిన అనంతరం పాడెబుడ్డను గ్రామంనుండి సాగదోలే కార్యక్రమాన్ని గ్రామ ప్రజలు చేపట్టారు ఆ గ్రామంలో వున్న ఒకే ఒక పాడెను దుకాణం మూసివేయబడింది.

కృష్ణాజిల్లా మెట్టప్రాంతంలో 160 వేల ఎకరాలకు సాగర్ నీరు: 475 వేల ఎకరాలలో అధిక వరి వంగడం

(విశాలాంధ్ర విలేకరి)

విజయవాడ, మే 25

కృష్ణాజిల్లా మెట్ట జిల్లాలోని 160 వేల ఎకరాలకు ప్రస్తుత జరిగిన పీఎన్‌లో నాగార్జునసాగర్ ఎడమ కాల్వ ద్వారా నీరు సరఫరా కానున్నది.

జిల్లాకలా నందిగామ కంచికచర్ల తిరువూరు ప్రాంతాలలోని 130 గ్రామాలకు నీరు లభించనుంది. ఇందులో 110 వేల ఎకరాలలో నీటితో సాగుజరిగేటి మెట్టపంటలు వేయాలని, 60 వేల ఎకరాలలో వరి పండించాలని ప్రభుత్వం నిర్ణయించింది కృష్ణాజిల్లా వ్యవసాయశాఖ ఒక పత్రికా ప్రకటనలో ఈ వివరాలు తెలిపింది.

కృష్ణజిల్లాలోని 157 వేల ఎకరాల వరి సాగులో 475 వేల ఎకరాలలో అధిక దిగుబడి యిచ్చే వంగడాలు వేయాలని జిల్లా వ్యవసాయ శాఖ లక్ష్యంగా పెట్టుకున్నది

161 వేల ఎకరాల తొన్ను పండించే ప్రాంతంలో 85 వేల ఎకరాలలో హైబ్రీడ్ వర్గ తొన్నును వేయాలని లక్ష్యంగా పెట్టుకున్నది పజ్జ ఎంటలో 8760 ఎకరాలకు 2600 ఎకరాలలో హైబ్రీడ్ పజ్జ వేయాలని, 32 వేల ఎకరాలలో పెరర వేయాలని, వేయి ఎకరాలలో అడుగు రకపు అముదాలు వేయాలని, 5 వేల ఎకరాలలో వేరుశెనగ వేయాలని, 5 వేల ఎకరాలలో ప్రొద్దుతిరుగుడు పూలు వేయాలని నిర్ణయించింది.

జిల్లాలోని 27 286 మెట్రిక్ టన్నుల నైట్రోజన్ ఎరువులు అవసరమవ్వగా వ్యవసాయ శాఖ భావిస్తున్నది జిల్లాలో 664 ఎరువుల అమ్మకం కేంద్రాలను ఏర్పాటు చేయనున్నట్లు తెలిపింది.

జిల్లాలో మచిలీపట్నం కృష్ణా కోఆపరేటివ్ సెంట్రల్ బ్యాంకు విజయవాడలో ఆంధ్రా సెంట్రల్‌బ్యాంకు రు 7.6 కోట్లు రుణంగా అందజేయనున్నది. ఇందులో ఎకరంలోపు మాగాణి గల రైతు అయ్యవడి ఎకరాల లోపు మెట్టగల రైతులకు 50 శాతం రుణాన్ని అందజేస్తారు. ఇదిగాక వ్యవసాయశాఖ రు. 45 లక్షల సబ్సిడీ రుణాలను అందజేస్తుంది.

ప్రస్తుత జిల్లా కాలంలో నందిగామ, కంచికర్ల ఇబ్రహీంపట్నం తిరువూరు పూర్తి చేస్తారు. ఇరిగేషన్ శాఖ అయిదు కాలువ పథకాన్ని రెండు ప్రాంతాలలో అమలు జరపనున్నది. ప్రతి సమితిలో ఒక్కొక్క గ్రామంలో వ్యవసాయ సలహా పథకాన్ని అమలు పరచాలని నిర్ణయించింది.

ఆదర్శ ప్రాజెక్టు కుద్రేముఖ్

బెంగుళూరు, మే 24

కుద్రేముఖ్ ఇనుపఖనిజ ప్రాజెక్టు నిర్మాణానికి భారత - ఇరాన్ దేశాలమధ్య కుదిరిన ఒప్పందాన్ని కేంద్ర ఉక్కు గనులశాఖ మంత్రి శ్రీ చంద్రజిత్ యాదవ్ అభినందించారు

దీనిని ఏ దేశమైనా ఆదర్శవంతంగా తీసుకోవచ్చునని అన్నారు.

రు 560 కోట్ల అప్పుతో నిర్మించే ఈ ప్రాజెక్టు ప్రపంచంలో అతిపెద్దదని దీనికి 63 కోట్ల అమెరికా డాలర్లను ఇరాన్ రుణంగా యిస్తుందన్నారు భారత ఇరాన్ సహకారం అనేక దేశాలమధ్య ప్రత్యేకంగా వర్తమాన దేశాలమధ్య అర్థిక సహకారానికి ఒకఆదర్శమైన ఉదాహరణ అని అన్నారు

ఇక్కడి కుద్రేముఖ్ ఇనుపఖనిజం కంపెనీ లిమిటెడ్ రజతోత్సవ ఆనీసుకు ప్రారంభోత్సవం చేస్తూ అయన పైవిధంగా అన్నారు

కర్నాటక రాష్ట్రంలోని చిక్ మగలూరు జిల్లాలో వర్షపు కిషుమ్లో ఈ ప్రాజెక్టును నెలకొల్పుతున్నారు. ప్రాజెక్టు ప్రాథమిక ఎనులు అనుకొన్న ప్రకారం 4½ సంవత్సరాలలో పూర్తి అవుతాయన్నారు

భారత ఇరాన్ అర్థిక సహకారానికి కుద్రేముఖ్ ప్రాజెక్టుఒక ఉదాహరణ అని అన్నారు. ఈ ప్రాజెక్టు విశేషంగా జాతీయ దృష్టినేకాక అంతర్జాతీయ దృష్టిని కూడా ఆకర్షిస్తున్నదని అన్నారు

భారత ఇరాన్ ఒప్పందం ప్రకారం వి.వి.కి అందగలదని అన్నారు.

లోక్ సభలో ఫార్మసీ బిల్లు

న్యూఢిల్లీ, మే 25

ఇంగ్లాండ్ నుండి వలస వచ్చినవారిలో బ్యూ, సిలోన్, ఉగాండా కాందిశీకులలో పార్మసీ వృత్తిని చేపట్టిన వారికి గుర్తింపు నిచ్చేందుకు అవకాశం కల్పించే బిల్లును నిన్న లోక్‌సభలో విస్తృతంగా మద్దతు లభించింది.

కాంగ్రెస్, ప్రతిపక్ష సభ్యులు బిల్లును హర్షిస్తూ హేదీకమిటీసిఫార్సులను ముఖ్యంగా పార్మసీ వాణిజ్యంలో శిక్షణ పొందుతున్న వారు పార్మసీ వంశాలు అభివృద్ధి కృషిలో నున్న వారినిలు విహారుణను అనుమతి పరచాలని డిమాండ్ చేశారు

ఆరోగ్య, కుటుంబనియంత్రణ శాఖ స్టేట్ మంత్రి శ్రీ రామ్‌సేవక్ ప్రసంగిస్తూ, ఈ గుర్తింపు నివ్వడం వల్ల ఇంగ్లాండ్ నుండి వలస వచ్చిన వారికి, బ్యూ, సిలోన్, ఉగాండా కాందిశీకులలో అనేకమందికి సహాయకారి అవుతుందన్నారు.

సెల్లూరులో ఎక్కువవుతున్న మైలేరియా, మలేరియా వ్యాధులు

(విశాలాంధ్ర విలేకరి)

నెల్లూరు, మే 25

నెల్లూరు పట్టణం, పరిసర ప్రాంతాలలో ఇటీవల వారాలలో మైలేరియా, మలేరియా వ్యాధులు ఎక్కువగా సంభవిస్తున్నాయి. 1975 డిసెంబర్‌లో మంజూరు చేయబడిన మైలేరియా నిర్మూలన కార్యక్రమం ఇంత వరకు అమలు జరుపబడలేదు నుంచిపాలిటిగాని, ప్రజారోగ్యశాఖ గాని మైలేరియా నివారణ కార్యక్రమాలను చేపట్టలేదు.

మైలేరియా నిర్మూలన కార్యక్రమాలు మరికొన్ని నెలరోజులు చేపట్టటం సాధ్యం కాదని అధికారవర్గాలు తెలిపాయి. ఇదే విధమైతే ముంచిపాలిటి పారిశుద్ధ్య సమస్య ఇంకా విషమించే ప్రమాదముంది

1974-75 లో బడ్జెట్‌లో నిధులు కేటాయించబడినందున మైలేరియా నిర్మూలన కార్యక్రమాలను అధికారులు చేపట్టలేదు. ఈ సంవత్సరం ఈ కార్యక్రమానికి గాను నిధులకు రు. 30 వేల కేటాయించారు. నిధులు ఎక్కువ భాగం పట్టి దార్లి తీసుకున్నారు. పట్టణంలో సర్వే జరిపి అర్బా వ్యతిరేక చర్యలు చేపట్టవలసిన ప్రాంతాలను గుర్తించారు. గత ఏప్రిల్ 2 వ తేదీ బాక్టీరియాసర్ అయిల్ కూడా వచ్చింది

ఈ అయిల్‌ను తల్లే వస్తువులు రానందున ఈ అయిల్‌ను తల్లే కార్యక్రమం నిలిచి పోయింది.

పాత ప్రభుత్వ ఆస్పత్రి ఆవరణలోని ఈ ప్రాజెక్టుకు కేటాయించిన భవనాలను వెంటనే మరమ్మత్తు చేయవలసిన అవసరముంది రోడు భవనాలు కాలు పీట సుమ్మత్తును చేపట్టలేదు స్టోరేజి హాలులో ఎటు చంటి భద్రతా సౌకర్యాలు లేవు అత్యంత విలువైన మైలకొబ్బోస్, ఇతర పరికరాలను అమర్చటానికి వీలుగాలేకపోవటం రూమును వెంటనే మరమ్మత్తు చేయవలసి వుంది.

లీడరేటరికి అవసరి పరికరాలను ఫీల్డ్ సిబ్బంది కనీసమైన పరికరాలను అడ్మిన్ స్ట్రేటివ్ ఆఫీసు గదికి ఫర్నిచర్ కోసం రు 13 వేలు మంజూరు చేయాలిండి. అయితే ఈమొత్తాన్ని డైరెక్టర్ ఇంతవరకు విడుదల చేయలేదు.

వీటిన్నటి పరిశీలనం ఈ పథకం అమలు జరుపబడి లేదు

సూర్యాపేటలో ఫాసిజంపై విజయం 31 వ వార్షికోత్సవం

సూర్యాపేట, మే 25

ఫాసిజంపై విజయం 31 వ వార్షికోత్సవం పండుగ్యంగా ఈనెల 9 వ తేదీన సూర్యాపేట పట్టణంలో ఎదురగ్గ జరిగింది

ఈ సందర్భంగా జరిగిన సభకు ప్రవేశ్ బ్యాంక్ ఎంప్లాయీస్ ఫెడరేషన్ ఉపాధ్యక్షులు శ్రీ బి వి రావులు అధ్యక్షత వహించారు సభలో పట్టణ ప్రేదేయూనియన్ కౌన్సిల్ అధ్యక్షులు శ్రీ బి ధర్మభిక్షం శ్రీ తుళ్ళూరి రావులు ప్రసంగించారు

ఈ సందర్భంగా పోషలిస్టు దేశాలలో ప్రజల జీవనవిధానం గురించి ఫోటో ప్రదర్శనను నిర్వహించారు. దీనిని చేలాది మంది పొరులు తిలకించారు.

ఎల్లారెడ్డి, బొబ్బిలి, రామన్నపేట, కడప, నూగూరు తాలూకాల్లో పాదయాత్రలు

ఎల్లారెడ్డి, మే 25

న

వెంకటాపురంలో డీసిల్, కిరోసిన్ పట్టివేత

నూగూరు, మే 25

నూగూరు తాలూకా వెంకటాపురంలో అనుమతిలేకుండా శ్రీనివాస ఏజన్సీలో అమ్ముతున్న 3612 లీటర్ల డీసిల్ అయిల్ 1935 లీటర్ల కిరసనాయిల్, 36 లీటర్ల ఇంజన్ అయిల్‌ను స్థానిక డిప్యూటీ తహసిల్‌దారు శ్రీ వి జనార్దనరావు స్వాధీనం చేసుకుని ఖమ్మంజిల్లా కలెక్టరుకు రిపోర్టు చేసినట్లు ఆయన చెప్పారు.

అగ్నిబాధితులకు సహాయం

నూగూరు తాలూకాలోని ఆర్ కొత్తగూడెంలో ఇటీవల అగ్నిప్రమాదానికి గురైన 12 మంది గిరిజనులకు ఖమ్మంజిల్లా గిరిజనాభ్యుదయశాఖ మంజూరుచేసిన రు 1200 ఆహార ధాన్యాలు, బట్టలకొరకు అసిస్టెంట్ డైరెక్టర్ శ్రీ సంక్షేమ శాఖాధికారి వంసీ చేశారు స్థానిక వి. డి ఒ శంకరలింగం, డిప్యూటి తహసిల్‌దారు కె జనార్దనరావులు కూడా హాజరయ్యారు.

రేడియో

గురువారం మే 27
శక 1898 క్రోధి నామ సంవత్సర వైశాఖ శుద్ధ 8

హైదరాబాద్ (ఎ)

405.4 మీ. (740 కి. హెం.)

6.00 వందేమాతరం, 6.10భక్తి రంజని 6.35 కొత్త పాట; 7.15 చైతన్య రథం. 7.30 చిత్రసీమ - భక్త కబీర్, శ్రీకృష్ణ సత్య, తన్నీ వయసు, నర్తనశాల శ్రీకృష్ణ పాండవీయం, సీతారామ కల్యాణం, బొబ్బిలి యుద్ధం, బ్రహ్మజాహన; 12.05 ఎం వేణుగోపాల్ - నాదస్వరం. 12.20 హిందీపాటం. 1.00 చిత్రసీమ - సంసారం - సాగరం, ఇన్‌స్పెక్టర్ భార్య, చిన్న నాటి కలలు పుట్టింటి గౌరవం, తల్లి నా తల్లి, ఇంటిలేపు 5.30 సంస్కృత వరిషయం; 5.45 సంగీత సుధ - బి ఎ రామన్ బి వి లక్ష్మణన్ - గానం; 7.45 ఈ నాటి విషయం. 8.00 'నాకీ లోకం' - నాటిక; 8.15 పదాలు 8.45 జానపద గేయాలు; 9.30 ఆకాశవాణి వార్షిక జహమతిపొందిన నాటకాలకు తెలుగు అనువరణ; 11.00 ప్రసార సమాప్తి.

విజయవాడ

357.1 మీ. (841 కి. హెం.)

6.00 వందే మాతరం, సుప్రభాతం; ఆధ్యాత్మ విశేషాలు. 6.10 భక్తి రంజని; [illegible] వెంకటాద్రిస్వామికి దర్శనం. 7.15 తన్మయ రవళి; [illegible] (లలితగీతాలు)

వ్యాజ్యతి నెహ్రూ రూపకం. రజత ఖండ్రకంటి శ్రీకాంత్ శర్మ; 8.25 కొత్త మలుపు; 11.45 చిత్ర తరంగిణి; 12.05 మిదువర్తి కె. రామయ్య - నాదస్వరం; 1.00 చిత్రతరంగిణి; 2.10 చిత్ర తరంగిణి; 5.20 సంస్కృత వరిషయం; 5.45 బి వి రామన్, బి వి లక్ష్మణన్ - గానం; 6.30 యువవాణి; 7.45 హైదరాబాదీ వలె; 8.00 'నాకీ లోకం' నాటిక; 8.15 పద్య పఠనం; 9.30 ఆకాశవాణి వార్షిక జహమతిపొందిన నాటకాలకు తెలుగు అనువరణ; 11.00 ప్రసార సమాప్తి.

మెషీన్స్

ప్లాస్టిక్ నేమ్‌ప్లేట్లు, పెటర్స్ ఎంబ్రాయిడింగ్ మెషీన్స్ కొరకు వ్రాయండి.

B. V. MISAL PLASTIC WORKS
Kumaroppa Rd: wardha(CRly)

ఏజెంటు కావలెను

1977 బోనస్సు తీసుకోదల్చిన అర్హులకు అప్లికేషన్ చేయుటకు ఏజెంట్లు కావలెను. పెద్దఆర్డరు. ఎక్స్‌క్లూజివ్ కమీషన్, ఉచిత వివరాలకు వ్రాయండి

ATLAS OFFSET PRESS
P.B No. 215, SIVAKASI

మామిడిపండ్లలో వెయ్యి రకాలు

హైదరాబాద్, మే 24

మామిడి పండ్లు వెయ్యి రకాలు;

ఇందులో 998 రకాలు భారత వ్యవసాయ పరిశోధనా మండలి ప్రాంతీయ కోవ రేటర్ (పండు) డా॥ కె ఎల్. చాందామాని నట్లు వెల్లడించారు.

ఈ విషయాన్ని వేదిక్కుడ అఖిలభారత పండ్ల పరిశోధన పథకాన్ని ప్రారంభోత్సవ సభలో స్వాగతోపన్యాసం చేస్తూ భారత వ్యవసాయ పరిశోధనా మండలి అసిస్టెంట్ డైరెక్టర్ జనరల్ శ్రీ ఎస్ ఎల్ కాశ్యార్ తెలియచేశారు.

దేశంలో దాదాపు 50 లక్షల ఎకరాల తోటల విస్తీర్ణంలో 3 లక్షలఎకరాల మామిడి తోటలు ఆక్రమించుకొన్నాయి

మామిడిపండు ప్రపంచ వుత్పత్తిలో 80 శాతం భారతదేశంలోనే జరుగుతున్నది

భారత దేశంలో మామిడిపండ ఉత్పత్తి ప్రధాన కేంద్రాలు వంగారెడ్డి (ఆంధ్రప్రదేశ్) ఒరిస్సా (ఉత్తర ప్రదేశ్) సాబూర్ (బీహారు) పెంగుర్లా (మహారాష్ట్ర)

వంగారెడ్డిలో 310 రకాల మామిడిపండ్లు ఉత్పత్తి అవుతున్నాయి

వేయి రకాలపండ్లు 54 తరగతులుగా విభజింపబడ్డాయి మనదేశం ప్రపంచంలో 90 శాతంపండు వుత్పత్తిచేస్తున్నా ఎగుమతి అయే రకాలు తరగతులకు చెందిన రకాలు మాత్రమే ఉన్నాయి

మామిడిపండ్ల పుస్తక జనవరిహద్దులో జరిగింది

మనదేశం మామిడిపండ్ల ఎగుమతివల్ల సంవత్సరానికి రు. 3.5 కోట్లు విదేశీమారకం సంపాదిస్తుంది.

ఒక మామిడిచెట్టు సంవత్సరాలు 50మండి 60 సంవత్సరాలుంటుంది. తరువాత పండు దిగుబడి తగ్గిపోతుంది

ఈ వెయ్యి రకాల మామిడి పండ్లు ఒక దానికొకటి ఎదోఒక విషయంలో భిన్నత్వాన్ని కలిగివుంటాయి

మన శాస్త్రవేత్తలు దీనిని గమనించి దక్షిణాది నుండి పదిరకం పండును, ఉత్తరాది నుండి దశహారి రకాన్ని ఏకంచేసి నూతన రకం వేంకటాతిని రూపొందించారు. దాని పేరు "మల్లికా" ఇందులో వెయ్యి రకాల పండ్ల గుణాలు నిండివున్నాయి

ఆఫ్రికా సత్వర విముక్తికి పూర్తి తోడ్పాటు

—శ్రీ చవాన్ సందేశం

న్యూఢిల్లీ, మే 24

ఆఫ్రికా సత్వర విముక్తికిగాను భారత ప్రభుత్వం ప్రజలు ఆఫ్రికా ఐక్యతా సంస్థను బలపరుస్తూనే వుంటారని భారతదేశ విదేశాంగ మంత్రి శ్రీ వై. బి. చవాన్ ఆఫ్రికా ఐక్యతా సంస్థ 13వ వార్షికోత్సవంసందర్భంగా దాని ప్రధాన కార్యదర్శికి నేడు పంపిన సందేశంలో పేర్కొన్నారు.

దక్షిణాఫ్రికా జైళ్ళలో మగ్గుతున్న లేదా ప్రవాసంలో వున్న సాహసవంతులైన ఆఫ్రికా ప్రజలు తమ దేశాల్లో వలసవాద, జాతివివక్ష పాలన నుండి స్వేచ్ఛగాను గౌరవంగానూ జీవించేరోజు కొరకు ఎదురు చూస్తున్నారని శ్రీ చవాన్ తెలిపారు.

జింబాబ్వేలో శ్వేత జాత్యహంకార ప్రభుత్వ మొండి వట్టుదల, దక్షిణాఫ్రికాలోని శ్వేత జాత్యహంకార ప్రభుత్వం నాంబియాను అక్రమంగా ఆక్రమించుకోవటం, దక్షిణాఫ్రికాలో జాతివివక్ష పాలన విధానం త్వరలోనే అంతం కాగలదనే ఆశాభావాన్ని శ్రీ చవాన్ వ్యక్తం చేశారు

ఆఫ్రికా ఐక్యతా సంస్థకు పూర్తి తోడ్పాటు సహకారాన్ని ప్రకటిస్తూ ప్రజల

జూట్ పరిశ్రమను జాతీయంచేసే యోచన లేదు

రాజ్యసభలో మంత్రి వెల్లడి

న్యూఢిల్లీ, మే 25

జూట్ పరిశ్రమను జాతీయం చేసే ప్రతిపాదన ఏదీ ప్రభుత్వంవద్దలేదని కేంద్ర వాణిజ్య మంత్రి శ్రీ డి పి చటోపాధ్యాయ నిన్న రాజ్యసభలో చెప్పారు.

జూట్ పరిశ్రమలో తీవ్రమైన సమస్యల్ని గురించి కమ్యూనిస్టు సభ్యులు శ్రీ కల్యాణ్‌రాయ్, డాక్టర్ ఆర్. కె చక్రవర్తి (కాం) ఓ. పి. త్యాగి (జన)లు ప్రవేశపెట్టిన సావధాన తీర్మానానికి మంత్రి సమాధానమిస్తూ వ్రకటించేస్తున్న జూట్ మిల్లులను ఆధీనంలో పుచ్చుకొని మూతపడిన మిలులను ప్రభుత్వం స్వాధీనం చేసుకోవాలని కోరకుండా మిల్లుల యజమానులు అన్ని మిల్లులను నడుపుతారని చెప్పారు

జూట్ పరిశ్రమ, వస్తువులనిచేసే వాణిజ్యం ఆశాజనకంగాలేదని మంత్రి అంగీకరించారు. ఈ పరిస్థితికి పొడుగుదేరాలనుండి పోటీ, భారత జూట్‌కు, జూట్ వస్తువులకు తగినంత డిమాండ్ లేకపోవడమేనని శ్రీచటోపాధ్యాయ అన్నారు

ఆధునీకరణ కొరకు జూట్ పరిశ్రమ ఎదుర్కొంటున్న మరో సమస్య అని, జూట్ పరిశ్రమ ఆధునీకరణ కార్యక్రమంలో సహాయం చేయవలసిందిగా భారత పారిశ్రామికాభివృద్ధి సంస్థను ప్రభుత్వం కోరినట్లు మంత్రి చెప్పారు

1973-74 లో జూట్ పరిశ్రమకు నష్టం వచ్చిందని, భారత జూట్ పరిశ్రమ ఎదుర్కొంటున్న సమస్యలను పరిష్కరించేందుకు మన పొరుగు దేశంతో చర్చలు జరుగుతున్నాయని, ఈ చర్చలు మన వాణిజ్యాన్ని పెంచడానికి సహాయపడగలవని ఆశాభావాన్ని మంత్రి వెలిబుచ్చారు.

కల్యాణ్‌రాయ్ డిమాండ్

ప్రస్తుత జూట్ పరిశ్రమ పరిస్థితి దృష్ట్యా పరిశ్రమను జాతీయం చేయక ముందు వున్న పరిస్థితిలోనే వుందని, అందువల్ల ప్రభుత్వం వెంటనే జూట్ పరిశ్రమను కూడ జాతీయం చేయాలని తనతీర్మానంలో శ్రీకల్యాణ్‌రాయ్ డిమాండ్ చేశారు

డాక్టర్ ఆర్. కె చక్రవర్తి కూడా జూట్ పరిశ్రమకు రు. 30 కోట్లు అప్పటికి ఐదుగు మొత్తం పరిశ్రమను జాతీయం చేయాలని కోరారు.

పిలిప్స్ కంపెనీ ప్రతిపాదనకు ప్రభుత్వ తిరస్కృతి

న్యూఢిల్లీ, మే 25

పిలిప్స్ ఇండియా లిమిటెడ్ కంపెనీ సాధారణ విద్యుత్ సర్వీసులు బల్బులు (15 వాట్స్ నుండి 200 వాట్స్), ఫ్లోరోసెంట్ ట్యూబులు వుత్పత్తిని గణనీయంగా పెంచేందుకు కంపెనీ చేసిన ప్రతిపాదనను ప్రభుత్వం తిరస్కరించింది

కంపెనీ వ్యవహారాల డిప్యూటీమంత్రి శ్రీ వేద వ్యాస దాదువిన్న రాజ్యసభలో ఈ విషయాన్ని తెలియజేశారు. కంపెనీ వ్యవహారాలశాఖ ఉత్తర్వులను, గుత్తపెట్టా జరుగుల నిరోధక కమిషన్ నివేదికను ఆయన సభకు సమర్పించారు

సంవత్సరానికి సాధారణ విద్యుత్ సర్వీసుల బల్బుల ఉత్పాదక శక్తిని 90 లక్షల బల్బులకు, ఫ్లోరోసెంట్ ట్యూబ్ బల్బుల ఉత్పాదక శక్తిని 22 లక్షల బల్బులకు పెంచాలని కంపెనీ ప్రతిపాదించింది

ప్రస్తుతం సాధారణ విద్యుత్ సర్వీసుల బల్బులు (జి. యల్. యస్) అను సంవత్సరానికి 80 లక్షల బల్బులు, ఫోరోసెంట్ ట్యూబ్‌లను 15 లక్షల బల్బులను మాత్రమే ఉత్పత్తి చేసేందుకు లైసెన్సు మంజూరు చేయబడి వుంది.

కంపెనీని విస్తృతపరిచే పథకం వ్యయం రు 166 లక్షలు అవుతుందని పెట్టుబడి పరికరాలు దిగుమతికి రు. 78 లక్షలు, సంవత్సరానికి ముడి పదార్థాల దిగుమతికి రు.76లక్షలుఖర్చవుతుందని అంచనా,

ఈ కంపెనీని విస్తృతపరిచే ప్రతిపాదన పట్ల ఇండియన్ లాంప్ మ్యాన్యుఫాక్చరింగ్ కంపెనీ కలకత్తాతోసహా అనేక సంస్థలు వ్యతిరేకించగా ఈ ప్రతిపాదనను గుత్తపెట్టుబడుల నిరోధక కమిషన్ తనివేదికలోపరం జరిగింది.

హిందీ వినియోగంపై 3 ఉపసంఘాలు

న్యూఢిల్లీ, మే 24

మంత్రిత్వ శాఖలు, డిపార్టుమెంటు, కార్పొరేషన్లు కార్యాలయాలు, కంపెనీలలో హిందీ వినియోగాన్ని సమర్థించే నిమిత్తం పార్లమెంటు అధికార భాషాకమిటీ మూడు ఉపసంఘాలనేర్పాటుచేసింది.

ఈ మూడు ఉప సంఘాలకు పార్లమెంటు సభ్యులు శ్రీయుతులు సుధాకర పాండే, యోగేంద్రశర్మ, శంకర్ దయాల్ సింగ్‌లు కన్వీనర్లు.

బూర్గుంపాడులో

అంతంకాని వెట్టి చాకిరి, అంతులేని భూస్వాముల ఆగడాలు

(విశాలాంధ్ర విలేకరి)

బూర్గుంపాడు మే 25నకు భద్రాచలంతో సమీపంలేదు.

ఖమ్మంజిల్లా బూర్గంపాడు భూస్వాములు ఐనప్పటికీ వ్యవసాయ కార్మికులను వెట్టిచాకిరికి గురిచేయటం దౌర్జన్యాలు జరపటం కొనసాగుతున్నవుదంతాలు తెలియవచ్చాయి.

అగ్రకులస్తుడైన ఒక భూస్వామి ముగ్గురు పాలేర్లను ఐదువ్వటికి వెట్టిచాకిరి చేయమని గురిచేస్తున్నారు. ఆయన పాలేరు సర్వయ్య అనే పాలేరు 20 సంవత్సరాలనుండీజీతానికుంటున్నాడు ముందుగా అతనికి రు 600 మాత్రం అప్పుగాయిస్తారు. తక్కువ మానికతో 50 శేరు వడ్లు ఎగుస్తున్నారు అదీ జీతానికి 10 శేర్లు చొప్పున యిస్తున్నారు.

మిగిలిన యిద్దరుపాలేర్లు తోకలరాములు, కేసుపాక వెంకయ్యకూ నెలకు 60 శేర్లువడ్లు రు. 600 అప్పు యిస్తారు. ఆ అప్పు కూడా అలాగే వుండిపోతుంది.

ఒకవేళ ఎక్కువ జీతానికి బాగ్యలో ఎవరైనా పనికి ప్రయత్నం చేసుకుని అవకాశంకూడాలేదు. అలాంటి ప్రయత్నంచేస్తే మొత్తం బాకీకట్టి కదలాలి. లేదా తప్పులు తప్పనిని బెదిరింపులుకూడా జరిగాయి.

మరో భూస్వామి సతాయింపు

మరో బడా భూస్వామి దర్గర గాడిశెట్టి సుందరయ్యఅనేపాలేరు 20 సంవత్సరాలనుండి జీతానికుంటున్నాడు. ఇతనికి నెలకు 30 మానికలు వడ్లుమాత్రంయిస్తున్నారు. దాంతో అతని కుటుంబం ఒకపూటనస్తూ కాలం గడుపుతూంది. పైగా ఎక్కువ తరబడి బాలా ఎస్తులతో పంపుతూ పనుచేస్తున్న అతను తీసుకున్న రు. 800 బాకీ ఇంకా తీరలేదు. ఆ భూస్వామి సతాయింపుమాత్రం ఆగలేదు.

భూస్వామి అనుయాయుల ఆగడాలు

మరో పెద్ద భూస్వామి, వడ్డీ వ్యాపారి అనుయాయులు ఈ నెల 15 న ఆదివారం సత్యనారాయణ అనే ఆతనింట్లో దొరకబడి యీ ఇంటోడొంగసాపుందని తమయ్యగారు చెప్పారంటూ 3 కాసుల బంగారం రు 240 నగదు దౌర్జన్యంగా తీసుకుపోయినట్లు తెలుస్తున్నది

ఇక్కడ యీ భూస్వాములు ఇళ్ళ దొంగతనాలు, అలాగే గిరిజన గ్రామంలో ప్రవేశించి వారు పండించిన పుట్టలను, వగైరా ట్రాక్టరుమీద తెచ్చుకోవడం, గిరిజనులను బెదిరింపడంలాంటి అయిన ఆగడాలకు అంతులేకుండా వుంది.

వైద్యోద్యోగుల ఎన్నికలు

ఎం. జి. ఎం. ఆసుపత్రిలో

వరంగల్, మే 25

వరంగల్‌లోని మహాత్మాగాంధీ స్మారక ఆసుపత్రిలో వైద్యోద్యోగుల ఎన్నికలు ఈ నెల 17 న ఉత్కండ శ్రీ యం. కనకయ్య అధ్యక్షతన జరిగాయి.

ఈ సందర్భంగా జరిగిన జనరల్‌బాడీ సమావేశంలో శ్రీయుతులు జి రామసుందర్ (రాష్ట్ర యూనియన్ ప్రధాన కార్యదర్శి), యస్. పి. దయానంద్ (కార్యదర్శి), కె పిత్తయ్యలు ప్రసంగించారు.

కార్యవర్గానికి సమావేశం 35 మందిని ఎన్నుకున్నది. ఆఫీసు బేరర్లుగా యీ క్రింది వారు ఎన్నికయ్యారు.

అధ్యక్షులు : శ్రీ ఆర్. నర్సయ్య.

ఉపాధ్యక్షులు : శ్రీ మతి ఎస్. లక్ష్మి, శ్రీయుతులు యం కనకయ్య, వి వెంకటయ్య కె కట్టయ్య.

కార్యదర్శి : మొహమ్మద్ అహ్మద్ అలీ.

సహాయ కార్యదర్శులు : శ్రీమతి యం. రాజమ్మ, శ్రీయుతులు యస్. విఠల్, అబ్దుల్ అలీ ఖాన్ బహదూర్.

కోశాధికారి : శ్రీ కె పిత్తయ్య.

ముదివర్తి చెరువు బంజరుసాగుదార్ల శిస్తు సమస్య

కోవూరు, మే 25

నెల్లూరుజిల్లా కోవూరు తాలూకాలో కోవూరు పిర్కా జమాబందీ యీనెల 19 న జరిగింది.

ఈ జమాబందిలో జిల్లా రైతుసంఘ సహాయ కార్యదర్శి శ్రీ గునపాటి రామకృష్ణయ్యపాల్గొని ముదివర్తి గ్రామ చెరువు బంజరు సాగుదార్లకు జరుగుతున్న అన్యాయంపై మెమొరాండం యిచ్చి మాట్లాడారు.

ముదివర్తి చెరువు సాగుదార్లకు శిస్తులు విడవబడుతూ ఏరియాలో ఎకరానికి రు. 35 వసూలు చేస్తూ, అదే చెరువులో ముదివర్తి ఏరియాలో ఎకరానికి రు. 55 వసూలు చేయడం అన్యాయమన్నారు

జమాబందిలో ఆఫీసరయిన కావేరి ఆర్. డి. ఓ. ఆ అదనపు వసూలు వాపసు యిప్పించగలనని హామీ యిచ్చారు

ఈ సంవత్సరం కోవూరు తాలూకాలో సామాన్య ప్రజలుచేసిన బంజరు సాగుపై సెస్సులు విధించలేదు. (వి.ని)

పలివాల గ్రామ కమ్యూనిస్టు పార్టీ కార్యకర్త మృతి

నల్లగొండ, మే 25

నల్లగొండ తాలూకా పలివాల గ్రామానికి చెందిన కొండవీటి బుచ్చిరెడ్డి ఈ నెల 19 న జరిగిన గుండెపోటుతో నల్లగొండ ప్రభుత్వ ఆసుపత్రిలో మరణించారు. ఆయన వయస్సు 70 సంవత్సరాలు.

ఆయనకొంతకాలం తాలూకా వ్యవసాయ కార్మిక సంఘానికాధ్యక్షులుగా, అధ్యక్షులుగా పని చేశారు.

మూడు సంవత్సరాలపాటు ఆయన జైలుశిక్ష అనుభవించారు. జీవితాంతం పేదలకు వెట్టిచాకిరికి వ్యతిరేకంగా పోరాడారు.

ప్రజా కమ్యూనిస్టు సమితి సభ్యులు శ్రీ పి. దర్శనరెడ్డి ఆయన మృతిపట్ల ప్రగాఢ సంతాపాన్ని వెలిబుచ్చారు. (వి. ని.)

తీరట్టైనప్పుడు దీపం పెలిగించుకోవాలి! మనిషికి ఆశే దీపం! ఆశను పెలిగించుకుంటే చీకటే వుండదు!!

సురేష్ మూవీస్
సెక్రటరీ
ఈస్ట్‌మన్ కలర్
మరపురాని నవలకు మరువలేని దృశ్యకల్పన!
నిర్మాత: డి. రామానాయుడు
దర్శకత్వం: కె. యస్. ప్రకాశరావు

అత్యధికమయిన సినిమాచిత్రపరిమితుల్లో నిర్మాణమైన సురేష్ మూవీస్

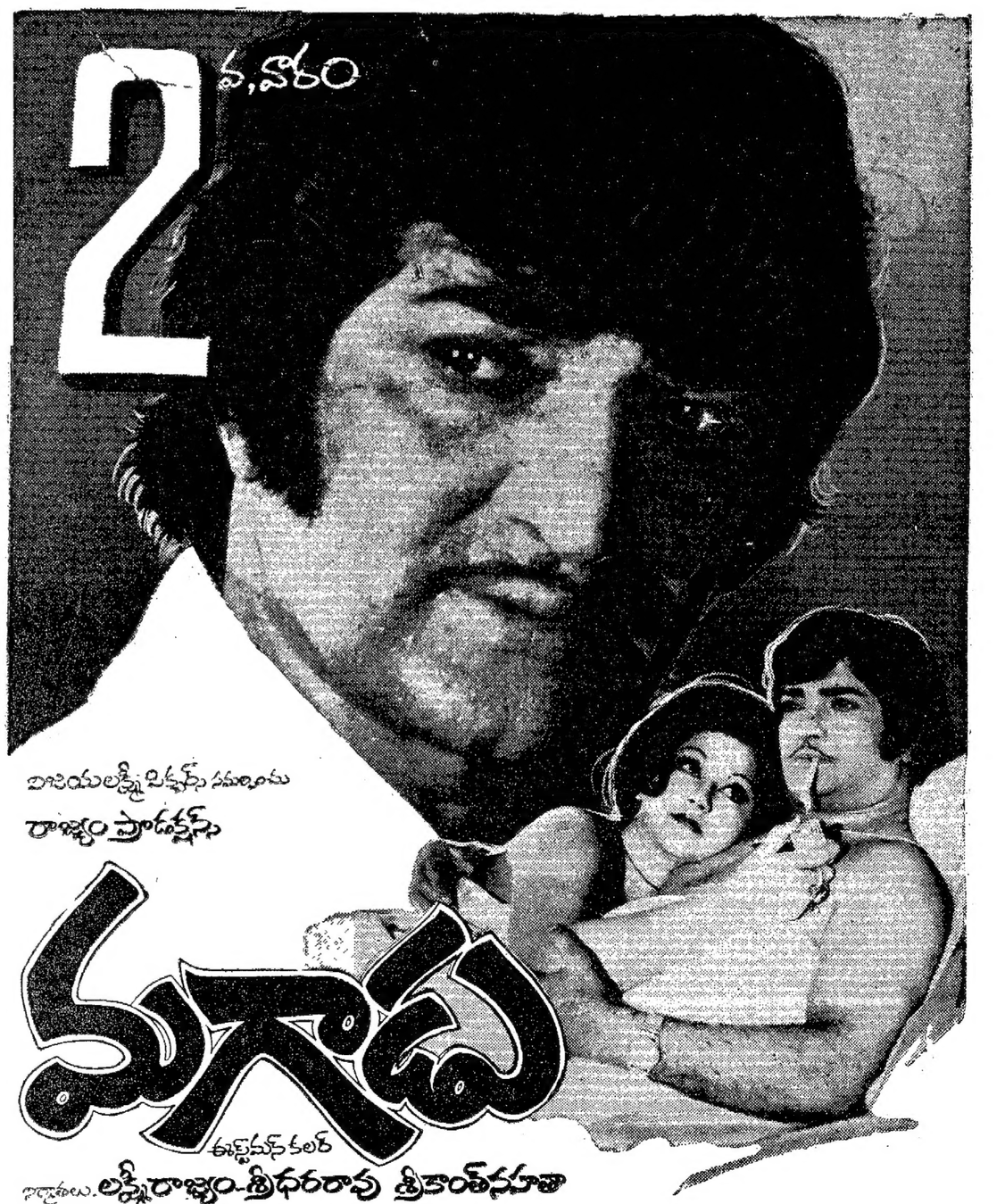

విజయలక్ష్మీ పిక్చర్స్ సమర్పణ
రాజ్యం ప్రొడక్షన్స్
కుంకుమ
ఈస్ట్‌మన్ కలర్
నిర్మాతలు. లక్ష్మీరాజ్యం-శ్రీధరరావు శ్రీకాంత్‌నహాటా
దర్శకత్వం: యస్. డి. లాల్
శ్రీకాంత్ ఆర్ట్స్

మార్కెట్ ధరలు

విజయవాడ, మే 25

విజయవాడ అగ్రికల్చర్ మార్కెటింగ్ డైరెక్టర్ వేడు అందజేసిన 24-5-76 నాటి లోకు ధరలు. (క్వింటాల్ పక్కన పంచి, కర్చులు, పన్నుల మినహా)

	మచూరి	అక్కుబళ్ళ
ధాన్యం		
విజయవాడ	108.00	96.00
బియ్యం		
విజయవాడ	183.00	167.00
అపరాలు		
	కందులు	మినుములు
విజయవాడ	120.00	208.00
రాజమండ్రి	130.00	205.00
గుంటూరు	124.00	210.00
	పెసలు	శనగలు
విజయవాడ	145.00	125.00
రాజమండ్రి	165.10	—
గుంటూరు	135.00	120.00
వేరుశనగ		
	పప్పు	నూనె
విజయవాడ	—	445.00
సంగ్యాల	100.50	430.00
బెల్లం		
	1వ రకం	2వ రకం
అనకాపల్లి	202.00	190.00
తాడేపల్లి గూడెం	210.00	192.00
ధనియాలు		
విజయవాడ		425.00
పసుపు		
	కొమ్ములు	దుంపలు
దుగ్గిరాల	240.00	210.00
కడప	221.25	209.25
మిర్చి		
	1వ రకం	2వ రకం
గుంటూరు	675.00	600.00
చింతపండు		
	1వ రకం	2వ రకం
విజయవాడ	280.00	250.00
కొబ్బరికాయలు		
	(1000) కొత్తవి	పాతవి
విజయవాడ	600.00	700.00
పాలకొల్లు	500.00	640.00
బొంబాయి		
బంగారం అందరి 10 గ్రాములకు		247.00
వెండి స్పాట్		1251.00

టెండరు ప్రకటన

రె. జ. నెం. 44/76 ది. 22-5-76

పశ్చిమ గోదావరిజిల్లా తణుకు తాలూకా, ఇండవల్లి గ్రామపంచాయితీకి ఈ దిగువ తెల్పిన పిట్టి పని చేయు నిమిత్తం సీలు వేసిన కవరుల్లో ఈ పంచాయితీ ఎగ్జిక్యూటివ్ ఆఫీసర్ గారిచే గాని లేదా వారి అనుమతి పొందిన మరియొకరిచే గాని ది. 31.5.76 రోజుతారీఖు సాయంత్రం 4.00 గంటల వరకు తీసుకొని, అదేరోజున తరిగి 4.30 గంటలకు హాజరయిన కాంట్రాక్టర్ సమక్షమున పదరు కవరుల్లో తెరవబడును తక్కువ రేటుగల కవరును ఆమోదించబడును

షరా: ఇతర వివరములు ఈ పంచాయితీ పని చేయు వేళలందు తెలుసుకొనవచ్చును

క్ర. నెం.	పని వివరం	అంచనా మొత్తం	ధరావత్తు
1.	పోలేరమ్మ గుడికి సెప్టిటాంకు క్రొత్తగా పట్టిష్టపరుచుట	రూ 4000/-	రూ 200/-

ఇండవల్లి
31-5-76

(సం) కారెంపూడి కృష్ణమూర్తి,
ఎగ్జిక్యూటివ్ ఆఫీసరు.

విశాలాంధ్ర విజ్ఞాన సమితి తరపున ప్రింటరు అండ్ పబ్లిషరు టి. వెంకటేశ్వరరావు, ఎడిటరు : సి. తాళ్లపాలెం, ముద్రణ : విశాలాంధ్ర ప్రెస్ విజయవాడ-521004 R. NO. 1138/57